



Depuis 1988

MATÉRIEL DE TAXIDERMIE

2024

LIGNE SANS FRAIS:

1-800-351-2037

WWW.BMSPORTS.COM

Introduction



Bonjour,

Le montage et la mise à jour d'un catalogue n'est pas une mince affaire. La fluctuation des prix au cours des dernières années nous a grandement compliqué la tâche. Nous sommes très heureux de vous présenter notre catalogue 2024.

Malheureusement, certains de nos fournisseurs ont été incapables de passer au travers les difficultés économiques apportées par la pandémie. Nous avons donc dû travailler très fort pour trouver des produits de remplacement. Notre travail n'est pas terminé et nous continuerons d'ajouter des produits à notre catalogue tout au long de l'année.

Merci de votre patience et votre compréhension!

Vicky Leblanc et Marc Listopad
Propriétaires de BM Sports Distribution

Les prix sont sujets à changement sans préavis
Aucun échange, ni remboursement, à moins que le produit soit défectueux.

Table des matières

Abaisse-langue.....	82	Colle, Panaches.....	13	Huile, Mixture Derme N.....	27
Acide Oxalique.....	25	Compas extérieur.....	8	Huile, Mixture Derme Polyderme.....	28
Acide, Citrique.....	25	Conservateur de plantes.....	82	Huile, Mixture Derme S.....	27
Acide, Formique.....	25	Cordon de finition.....	83	Huile, Mixture Derme V.....	27
Acide, Sulfurique.....	25	Corne pour amincir.....	8	Injecta-Cast.....	17
Activateur 2000.....	26	Cou d'oiseaux.....	60	Jaw Juice.....	80
Aérographe, Peinture Polytranspar.....	34,35	Couteau, Skife.....	5	Kemal-4.....	30
Aiguilles, Double Courbe.....	9	Crochet d'écorchage pour oiseaux.....	6	Kemsol Degreaser.....	30
Aiguilles, En Courbe.....	9	Crochets.....	85	Lames pour Skife.....	5
Aiguilles, Euro-Pins.....	12	Dacron.....	61	Lames, Écharneuse.....	8
Aiguilles, Glover.....	9	Dégracide.....	24-25-29	Lames, Mini Flesher.....	8
Aiguilles, Loopuys.....	9	Dentiers.....	80	Lames, Scalpel.....	5
Aiguilles, Droite.....	9	Deodorizer Wash.....	31	Lames, Skife.....	5
Alginate Matériel de Moulage.....	17	Dextrine.....	15	Lime.....	29
Anneaux oculaires, Canard Branchu.....	59,73	Dindons Buste.....	59	Lime, Activateur.....	29
Antler Finish.....	33	Dindons, Têtes.....	59	Lipoderm Liquor PSE.....	23
Antler in Velvet.....	31	DVD.....	3	Liqua Cure.....	30
Antler Stain #2.....	31	DVD, Rick Krane.....	3	Liqua Soft.....	30
Antler Stain, BM.....	33	Écharneuse, Mini Flesher.....	8	Liqua Tan.....	30
Antler Stain, Pot. Permanganate.....	33	Écharneuse manuelle.....	5	Liqua-Cast.....	17
Apoxie Clay.....	14	Enzimol.....	24	Livres, Breakthrough Manual.....	1
Apoxie Sculpt.....	14	Épingles, En T.....	10	Livres, Taxidermy for Beginners.....	2
Argile, "Faunart".....	15	Épingles, Jumbo.....	10	Lutan FN.....	26
Argile, Critter Clay.....	15	Épingles, Têtes-bouclées.....	10	Mâché, Jim Hall.....	16,81
Bascal S.....	25	Épingles, En Nickel.....	10	Mâché, Master.....	15
Base d'oreilles, Sallie Dahmes.....	15	Époxy, Apoxie-Sculpt.....	14	Mâché, Sallie Dahmes.....	15,81
Bicarbonate de soude.....	27	Époxy, Magic Sculpt.....	13	Magic Sculpt.....	13
Bird Feet Injection Fluid.....	31	Époxy, Magic Smooth.....	13	Magic Smooth.....	13
Black Skin Dye.....	33	Euro-Pins.....	11	Membranes nictitantes.....	68
Blankotan.....	26	Excelsior.....	61	Mixture Derme C, Huile de tannage.....	28
BM 4 in 1.....	23	Fil de couture, Super-Pro Sewing.....	9	Mixture Derme CV-N3, Huile de tannage.....	28
BM Antibac.....	23	Fil pour réparer.....	9	Mixture Derme N, Huile de tannage.....	27
BM Bear Tanning Kit.....	21	Formes d'Oiseaux.....	57,61	Mixture Derme Polyderme, Huile de tannage.....	28
BM Clear Fin.....	12,16	Formes pour Panaches.....	83	Mixture Derme S, Huile de tannage.....	27
BM Fish Tan.....	32	Formes, Mammifères complets.....	49-55	Mixture Derme V, Huile de tannage.....	27
BM Hide Paste.....	14	Formes, Ours complets.....	48	Monotan.....	22
BM Poly-Tan.....	24	Formes, Ours (demi).....	45-47	Mousse flexible pour cou, Oiseaux.....	61
BM Rehydrate 101.....	24	Formes, Tapis.....	56	Nageoires, Plastique de support.....	12
BM Skull Kit.....	22	Formes, Têtes de chevreuils.....	37-40	Nageoires, Support galvanisé.....	12
BM Tanning Kit.....	22	Formes, Têtes de mammifères.....	41	Nageoires, Treillis de plastique.....	12
BM Tan 101.....	22	Formes, Têtes d'ours.....	42-44	Neige pour flochage.....	81
BM Tan 102.....	23	Gants de protection, Écharneuse.....	8	Neutrasium.....	27
BM Tanning Oil.....	23	Georges Roof Taxi-Tuk.....	6	Nez.....	79
Borax.....	32	Glycérine.....	82	Nitro-Plus.....	24,29
Bouteille de lavage, Plastique.....	35	Grattoir en crochet.....	6	Optivisor.....	7
Bran de scie.....	32	Hair Off System.....	29	Oreilles de plastique.....	78,79
Breakthrough Manuals.....	1	Hide Paste, BM.....	14	Outil aiguille.....	7
Broche, Galvanisée.....	11,59	Hide Paste, Sallie Dahmes.....	14	Outil pour égratigner, Stout Ruffer.....	7
Cape Set.....	33	High Fiber.....	15,17	Outil pour étendre la peau.....	7
Carbonate de Magnésium.....	33	Huile, Blankotan.....	26	Outil pour installer les yeux.....	4
Charte de couleurs, Poissons, Oiseaux.....	36	Huile, Lipoderm PSE.....	23	Outils à modeler.....	7
Cire de finition, Sallie Dahmes.....	11	Huile, BM Tanning Oil.....	23	Outils à modeler intérieur d'oreilles.....	4
Ciseau à cils.....	5	Huile, BM Tan 102.....	23	Outils pour clous et épingles.....	6
Clayshay.....	16,81	Huile, Mixture Derme C.....	28	Outils pour écharner les mammifères.....	6
Colle, BM Super Glue.....	16	Huile, Mixture Derme CV-N3.....	28	Outils pour écharner les poissons.....	6

Table des matières

Ouvre-oreilles	6	Transpacide.....	25
Papier PH Test	33	Tungsten honing steel	6
Paume à coudre.....	9	Uréthane	17
Perfect Knife.....	5	White Bone.....	33
Pinceaux jetables.....	82	Wood Sealer, scellant pour bois.....	81
Pinces pour étirer	8	Yeux, Chevreuils	67-69
Plaques de bois	84	Yeux, Mammifères	67-70
Poissons, Branchies.....	64	Yeux, Oiseaux	71-74
Poissons, Couteau dentelé Diehm	5	Yeux, Poissons.....	75-77
Poissons, Formes	65	Zinc, Sulfate.....	32
Poissons, Nageoires Artificielles.....	64		
Poissons, Remplisseur.....	15		
Poissons, Répliques.....	66		
Poissons, Rouleau pour peau.....	12		
Poissons, Tannage, BM-Tan Fish Tan	32		
Poissons, Tannage, SoluprésERVE	24		
Poissons, Têtes Artificielles	62-63		
Polytranspar Wet Look (WA 240)	35		
Potassium Permanganate.....	33		
Poussière de diamant.....	81		
Pre Tan #110	30		
Protex Mount Care.....	31		
Protex Pre Soak.....	31		
Punaises décoratives	83		
Reference, Moulage	4		
Reference, Photos	4		
Regulateur avec oeil.....	10		
Relax-R.....	30		
Répliques Poissons Appâts	66		
Reptile Tan	30		
Ruban à mesurer	6		
Safuron	24		
Salinomètre	33		
Sal Soda	27		
Scalpel	5		
Scellant, Polytranspar (WA 220)	34		
Sel de tannage	25,32		
Sel fin	32		
Séparateur de membrane	6		
Seringues	11		
Silkspan	12		
Skife.....	5		
Skin Prep NBU	31		
Skull Finish.....	16,33		
Soludégraisse	24		
SoluprésERVE	24		
Solutan 2000	26		
Sonde d'ajustement.....	10		
Stop Slip	31		
Sulfate d'Aluminium	26		
Tannage Instructions	18-20		
Tannage Produits, BM	21-33		
Taxidermy for Beginners	2		
Tête et cou, Flexbiles pour oiseaux	59,60		
Têtes d'Oiseaux	58,59, 61		

Manuels Breakthrough

FISH PAINTING ENCYCLOPEDIA



"Fish Painting Encyclopedia" contient des procédures complètes de peinture d'aérographe pour les poissons les plus généralement naturalisés. Les diagrammes noirs et blancs détaillés montrent l'application étape-par-étape de couleurs. (Aucunes autres photographies.) 156 pages.

BP1001...(Disponible en anglais seulement)..... 42.00\$CAD

FISH TAXIDERMY MANUAL

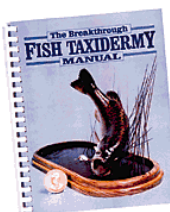

Offre une description de la plupart des méthodes de montage de poissons utilisées de nos jours. Ce livre explique les techniques utilisées par les meilleurs taxidermistes au monde. Références, écorchage, montage et techniques de finition. 162 pages.

BP1006...(Disponible en anglais seulement)..... 42.00 \$CAD

WATERFOWL AND BIRD FINISHING MANUAL



Ce manuel contient 75 programmes de finition de peinture pour les pattes et les becs de la plupart des oiseaux aquatiques nord-américains. Chaque programme de finition explique les instructions exactes de peinture d'aérographe avec des diagrammes en noirs et blancs démontrant clairement les domaines d'application de couleurs. 192 pages..

BP1002...(Disponible en anglais seulement)..... 42.00 \$CAD

HABITAT AND EXHIBIT MANUAL



Apprenez les secrets des meilleurs artistes animaliers en créant de magnifiques habitats pour vos montages ou vos sculptures. Apprenez l'art de travailler avec les résines, les mousses d'uréthane, les époxy, les mâchés etc. afin de créer de l'eau, de la neige, de la terre, des roches et de la végétation qui rehausseront l'allure générale de votre montage. 156 pages.

BP1007 ...(Disponible en anglais seulement)..... 42.00 \$CAD

WHITETAIL/MULE DEER TAXIDERMY



Ce manuel démontre clairement comment, la championne du monde, Sallie Dahmes s'y prend pour le montage et la finition d'une tête de chevreuil et de cerf mulet. Photographies et diagrammes illustrant chaque étape. 160 pages.

BP1003...(Disponible en anglais seulement)..... 42.00 \$CAD

BIRD TAXIDERMY MANUAL



Ce manuel comprend les informations nécessaires, étape-par-étape, afin de naturaliser de magnifiques oiseaux. Ce manuel enseigne toutes les techniques actuelles, incluant le montage sur un corps de paille, un corps sculpté et un mannequin moulé. 156 pages.

BP1008 ...(Disponible en anglais seulement)..... 42.00 \$CAD

FISH FINISHING SYSTEM MANUAL



" The Tom Sexton Finishing System" contient les procédures détaillées exactes que le taxidermiste, champion du monde, Tom Sexton emploie pour la finition des poissons. Dans ce livre, il explique toutes les techniques, procédures et secrets nécessaires pour créer des finitions de poissons de calibre mondial. 116 pages.

BP1004...(Disponible en anglais seulement)..... 42.00 \$CAD

MAMMAL TAXIDERMY MANUAL

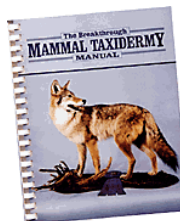

C'est un livre détaillé sur les méthodes de montage de mammifères complets. Il comprend également des chapitres sur le tannage, le design de votre atelier, la préparation d'un crâne, l'altération d'un mannequin, la construction d'une base et les techniques de finition. 160 pages.

BP1009 ...(Disponible en anglais seulement)..... 42.00 \$CAD

WHITETAIL TAXIDERMY MANUAL



Comporte plusieurs méthodes que les taxidermistes de hauts niveaux préfèrent utilisées lors des montages de chevreuils. Un texte expliquant clairement les photos étape-par-étape vous guideront lors du montage. 112 pages.

BP1005 ...(Disponible en anglais seulement)..... 33.00 \$CAD

REPTILE AND AMPHIBIAN MANUAL

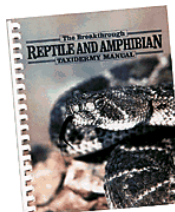

Écrit par Ken Edwards, en collaboration avec quelques experts en la matière, ce livre est une excellente source d'informations pour la naturalisation des reptiles et des amphibiens. 172 pages

BP1011 ...(Disponible en anglais seulement)..... 42.00 \$CAD

Manuels Breakthrough

La taxidermie pour les débutants TAXIDERMY FOR BEGINNERS

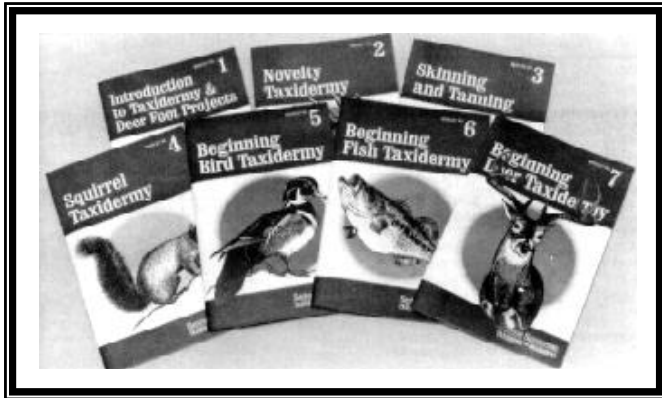

La taxidermie a nettement changé au cours des dernières décennies et les méthodes utilisées ont été oubliées. La technologie nous propose de nouvelles méthodes de travail, plus faciles et plus efficaces. Les 7 livrets de formation sont les seuls, actuellement sur le marché, à enseigner aux futurs taxidermistes les différentes méthodes de travail en taxidermie. Cet ensemble comprend 29 leçons d'enseignement de base, soit : l'écorchage, le tannage, toutes les étapes de montage d'un écureuil, d'un poisson, d'un oiseau ainsi qu'une tête de gros mammifères. Chaque leçon est illustrée par des dizaines de photos afin de bien vous guider dans chacune des étapes à suivre.

BP3000 (Sept livrets) Disponible en anglais seulement 42.00 \$CAD

LIVRET NO. 1: INTRO À LA TAXIDERMIE & PROJET PATTE DE CHEVREUIL

Leçon 1: Introduction à la taxidermie
Leçon 2: Écorchage d'une patte de chevreuil
Leçon 3: Montage d'un thermomètre en patte de chevreuil
Leçon 4: Montage d'un support à carabine
Leçon 5: Montage d'une lampe

LIVRET NO. 2: TAXIDERMIE DE FANTAISIE

Leçon 6: Nettoyage et montage d'un crâne
Leçon 7: Montage de panache
Leçon 8: Montage d'un croupion de chevreuil
Leçon 9: Autres fantaisies

LIVRET NO. 3: ÉCORCHAGE ET TANNAGE

Leçon 10: Introduction au tannage
Leçon 11: Écorcher un petit mammifère pour un tapis
Leçon 12: Tannage d'une peau de mammifère
Leçon 13: Écorchage et tannage d'un serpent.

LIVRET NO. 4: TAXIDERMIE : ÉCUREUIL

Leçon 14: Écorchage d'un écureuil
Leçon 15: Naturaliser un écureuil
Leçon 16: Finition d'un écureuil

LIVRET NO. 5 TAXIDERMIE : OISEAU

Leçon 17: Écorchage d'un oiseau
Leçon 18: Naturaliser un oiseau debout
Leçon 19: Naturaliser un oiseau au vol
Leçon 20: Finition d'un oiseau
Leçon 21: Méthodes alternatives

LIVRET NO. 6: TAXIDERMIE: POISSON

Leçon 22: Écorchage d'un achigan
Leçon 23: Naturaliser un achigan
Leçon 24: Finition d'un achigan
Leçon 25: Écorchage et naturalisation d'une truite
Leçon 26: Méthodes alternatives

LIVRET NO. 7: TAXIDERMIE: CHEVREUIL

Leçon 27: Écorchage d'une tête de chevreuil
Leçon 28: Naturalisation d'une tête de chevreuil
Leçon 29: Finition d'une tête de chevreuil

Pour
débutants

NORTH AMERICAN DUCKS, GEESE AND SWANS

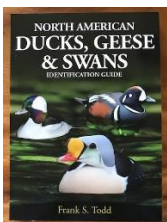

Voici une référence photographique indispensable pour les admirateurs d'oiseaux migrateurs de l'Amérique du Nord. Vous y retrouverez les différents plumages selon les saisons et l'âge des oiseaux, les comportements typiques à une espèce, les endroits de nidification, les mensurations, les poids, etc. 200 pages

BP5000...(Disponible en anglais seulement)..... 49.95 \$CAD

DVD

DVD

Cette série de DVD a été produite pour les taxidermistes novices et professionnels.
(Disponibles en anglais seulement)

Research Mannikin's Series

V-MD1 Skinning and capping (46 min.).....	29.95 \$CAD
V-MD2 Mounting a Whitetail (1h57 min.).....	29.95 \$CAD
V-MD3 Finishing a Whitetail (56 min.).....	29.95 \$CAD
V-MD6 Mounting a Standing Waterfowl (2h55 min.).....	29.95 \$CAD
V-MD7 Mounting a Flying Waterfowl (3h00).....	29.95 \$CAD
V-MD22 Mounting a Black Bear.....	29.95 \$CAD
V-MD23 Finishing a Black Bear.....	29.95 \$CAD
V-MD31 Using Paasche Airbrushes (56 min.).....	29.95 \$CAD
V-MD47 Scoring your Trophy Antlers (3h40).....	29.95 \$CAD
V-MD50 Black Bear Rugging (3h45).....	29.95 \$CAD



FISH

V-MD12 Mounting a Rainbow Trout.....	29.95 \$CAD
V-MD13 Painting a Rainbow Trout.....	29.95 \$CAD
V-MD32 Painting a Walleye.....	29.95 \$CAD
V-MD33 Painting a Northern Pike.....	29.95 \$CAD
V-MD34 Painting a Small Mouth Bass.....	29.95 \$CAD
V-MD35 Painting a Large Mouth Bass.....	29.95 \$CAD
V-MD48 Painting a Lake Trout.....	29.95 \$CAD
V-MD49 Painting a Brown Trout.....	29.95 \$CAD

Rick Krane - Anglers Artistry

(AA-LMB-S) Large Mouth Bass Skin Mount (Vol.2).....	34.95 \$CAD
(AA-LMB-R) Large Mouth Bass Reproduction (Vol.3).....	34.95 \$CAD
(AA-BRT-R) Brown Trout Reproduction (Vol.6).....	34.95 \$CAD
(AA-SH-R) Steelhead Reproduction (Vol. 10).....	34.95 \$CAD

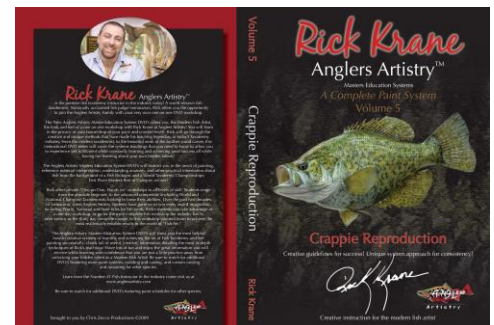

Matériel de référence

MOULAGES DE RÉFÉRENCE ET PHOTOS

MOULAGE DE RÉFÉRENCE EN 3-D

MOULAGE DE RÉFÉRENCE : YEUX de CHEVREUIL



Une aide référentielle exceptionnelle pour placer et sculpter les paupières des chevreuils. Ce moulage détaillé vous permet même de voir le poil, la paupière du haut et du bas, la membrane nictatine et le conduit lacrymal du chevreuil. Approximativement 3" de diamètre.

R55 E (Référence yeux chevreuil)..... 15.95 \$CAD

RÉFÉRENCES : OREILLES de CHEVREUIL



Moulages indispensables pour bien comprendre la musculature des oreilles de chevreuil.

REF-103 (Oreille vers l'arrière).....29.95 \$CAD
REF-104 (Oreille vers l'avant).....29.95 \$CAD

PHOTOS DE RÉFÉRENCE

PHOTOS DE RÉFÉRENCE (Par: Sallie Dahmes)



De très belles photos de référence de chevreuil. L'ensemble comprend des photos prises de divers angles avec d'incroyables rapprochements afin de bien voir les détails nasaux, les yeux, les lèvres, les muscles d'oreilles et les différentes parties de l'anatomie du visage des chevreuils. Comprend 10 photos de 4" X 6" insérées dans un petit album plastifié afin de les protéger lors de leur utilisation.

BP901 (Ensemble de 10 photos couleurs) 12.49 \$CAD

OUTIL POUR INSTALLER LES YEUX



Réalisez, avec perfection, la forme du contour des yeux de vos mammifères. Il suffit de placer l'outil sur l'œil et de modeler, avec de l'argile, le contour de l'œil.

CC-241 (Chevreuil moyen).....39.95 \$CAD
CC-242 (Chevreuil gros).....39.95 \$CAD
CC-280 (Original).....39.95 \$CAD
CC-215 (Ours noir).....39.95 \$CAD

OUTIL POUR MODELER L'INTÉRIEUR D'OREILLES



Cet outil vous permettra de modeler à la perfection le canal auditif du chevreuil. Modeler votre base d'oreille avec de la glaise, comme d'habitude, par la suite vous n'avez qu'à presser votre outil dans le creux de l'oreille afin d'y créer l'empreinte parfaite.

SE-105 (Chevreuil).....34.95 \$CAD

Outils

LES OUTILS DU TAXIDERMISTE

SCALPEL



- BP3 (pour lames #10-11-12-15)..... 9.95 \$CAD
- BP4 (pour lames #22)..... 9.95 \$CAD
- BP6 (pour lames#22)..... 15.95 \$CAD

LAMES DE SCALPEL



Disponibles dans 5 modèles. Modèles: 10, 11 12, 15, 22.
Lames de carbone non-stérilisées.

- SB (Style 10, 11, 12, 15 ou 22) (pqt. de 3)..... 1.50 \$CAD
- SB10-100 (100 un. par boîte) 29.95 \$CAD
- SB11-100 (100 un. par boîte)..... 29.95 \$CAD
- SB12-100 (100 un. par boîte)..... 29.95 \$CAD
- SB15-100 (100 un. par boîte)..... 29.95 \$CAD
- SB22-100 (100 un. par boîte)..... 29.95 \$CAD

ÉCHARNEUSE MANUELLE

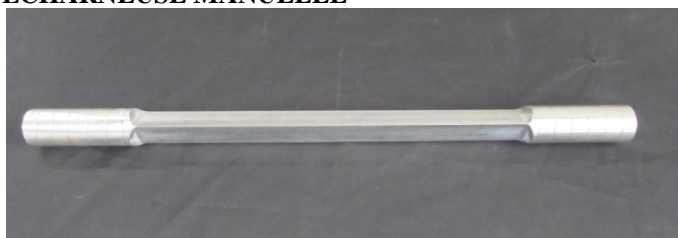

Écharneuse manuelle à 3 côtés. Longueur totale de 18". Lame de 11".

- MR500..... 53.95 \$CAD

"THE PERFECT KNIFE" - LAME DE 2 1/4" LÉGÈREMENT COURBÉ. COUPEAU POUR ÉCORCHER ET DÉGRAISSER.



Modèle similaire au *Perfect Knife*, mais avec un manche de plastique et une lame légèrement plus longue.

- MR119 13.95 \$CAD

COUPEAU DENTELÉ (DIEHM)



Ce couteau à écorcher les poissons sépare la peau mince de la chair sans la déchirer.

- FSK 14.50 \$CAD

LE "SKIFE"



Ce petit outil sert à amincir le cuir aux endroits importants comme la face, les lèvres, les yeux, etc. Nous vous suggérons fortement de l'utiliser avec la corne à amincir (voir p.9)

- 925..... 16.25 \$CAD

LAMES DE RECHANGE POUR LE COUPEAU "SKIFE"



Lames de rechange pour le couteau "Skife" énuméré précédemment. Coupant comme une lame de rasoir.

- 925-D (20 lames avec un distributeur sécuritaire) 19.00 \$CAD
- 925-100 (100 lames, sans distributeur)..... 59.00 \$CAD

CISEAU À CILS

Les lames minces et incurvées permettent un découpage précis pendant les opérations d'écharnage des petits poissons et des oiseaux.

- MR30019.50 \$CAD

Outils

OUTIL POUR ÉCHARNER LES POISSONS



La conception originale de cet outil vous permet d'enlever la chair des poissons sans déchirer la peau.

FP192 30.95 \$CAD

OUTIL POUR ÉCHARNER LES MAMMIFÈRES



Un côté de la lame est dentelé alors que l'autre a un bord plat qui peut être affilé. Sa conception a été basée sur le succès qu'a obtenu, au préalable, l'outil pour écharner les poissons. Cet outil à main sert principalement à enlever la viande, la chair et la graisse des peaux de mammifères. Il peut également servir à assouplir une peau tannée.

JHT103..... 30.95 \$CAD

SÉPARATEUR DE MEMBRANE



Cet outil est excellent pour séparer, sans déchirer, les membranes fragiles des peaux de poissons. Il est aussi souvent utilisé pour nettoyer l'intérieur des joues de poissons.

JHT100..... 24.00 \$CAD

GRATTOIR EN CROCHET



Cet outil indispensable vous permet d'enlever la viande dans les joues et les queues de poissons. Il est également utilisé pour enlever le cerveau de l'intérieur d'un crâne avant de le faire bouillir.

JHT101..... 18.50 \$CAD

OUTIL POUR CLOUS ET ÉPINGLES



Outil à tête magnétique qui tient le clou en place. Poignée en bois.

BRS..... 26.00 \$CAD

CROCHETS D'ÉCORCHAGE POUR OISEAUX



Un ensemble de 3 chaînes et crochets qui vous permettent de suspendre votre oiseau pendant son écorchage. Nous l'appelons "la troisième main".

JHT102 16.00 \$CAD

OUVRE-OREILLES



Ne rouille pas.

MR200 35.95 \$CAD

TAXI-TUK (de George Roof)



Un outil spécialement conçu pour insérer la peau, dans les fentes difficilement atteignables, comme sous les aisselles d'un mammifère complet. Lorsque vous placerez la peau, à l'endroit désiré, elle restera en place sans suivre l'outil à son retrait. Il ne perforera jamais votre peau.

MR215 25.00 \$CAD

RUBAN À MESURER



Un outil qui semble banal, mais combien important! Un ruban à mesurer de 36'', flexible, mais qui ne s'étire pas. Facile à nettoyer.

GMT 6.50 \$CAD

TUNGSTEN HONING STEEL



Un outil servant à redonner de la coupe à votre lame d'écharneuse et replacer son angle de coupe.

S-931 25.00 \$CAD

Outils

OUTIL POUR ÉTENDRE LA PEAU



Fait en bois d'érable. Muni de 6 têtes de clous à un bout et d'un manche de caoutchouc ondulé de l'autre bout

HP 36.00 \$CAD

OUTIL POUR ÉGRATIGNER



Cet outil sert à égratigner la surface d'uréthane d'un mannequin sans lui enlever de détails anatomiques importants. L'outil idéal pour rendre la surface adhérente lors de l'application de la colle. Cet outil peut également servir de râpe lors d'une altération de mannequin.

STR 100..... 42.00 \$CAD

STR 101(Coussin de remplacement pour STR 100)..... 29.50 \$CAD

SLR2(Slim Ruffer)..... 42.00 \$CAD

OPTI-VISOR



L'Opti-Visor est une loupe binoculaire de précision qui vous permet de voir tous les objets de près, tout en laissant les 2 mains libres pour travailler. La visière s'incline hors de votre chemin lorsqu'elle n'est pas nécessaire, et est à portée de main lorsque vous souhaitez un grossissement. Le bandeau réglable est léger et confortable. Grossissement de la lentille 3 ½ fois.

OPTI..... 53.95 \$CAD

OUTIL AIGUILLE



Aiguille robuste, tout usage.

NT2860..... 7.95 \$CAD

OUTIL À MODELER



Cet outil, en acier, a une extrémité pointue, mais peu aiguisée et l'autre extrémité est arrondie vous permettant de faire un travail de finition soigné. Parfait pour le travail autour des yeux et du nez. Le centre de l'outil est en caoutchouc non-glissant.

MR230 30.00 \$CAD

OUTIL À MODELER LES YEUX ET ENFONCER LES LÈVRES



Cet outil a été conçu et fabriqué par Gene Smith (Champion du monde en 1995, catégorie chevreuil). Il est parfait pour tous les types de têtes de mammifères. Fait en acier inoxydable, il ne rouillera pas. Une extrémité de l'outil a été conçue pour enfoncer la peau des lèvres sans la déchirer ou la percer et l'autre vous permettra de faire un travail de précision autour des yeux.

MR231 35.00 \$CAD

OUTIL À MODELER DE GENE SMITH



Voici le tout dernier outil développé par Gene Smith (Champion du monde en 1995, catégorie chevreuil). Fabriqué en acier inoxydable, cet outil à modeler est très mince et il permet d'atteindre des secteurs qui vous étaient inaccessibles dans le passé. Maintenant, il vous sera possible de travailler, avec minutie, l'intérieur des gueules de poissons, l'intérieur des oreilles et des narines de mammifères. Les extrémités de cet outil sont très minces et vous permettront de travailler avec beaucoup de précisions. Parfait pour le travail de finition à l'époxie.

MR232 35.00 \$CAD

Outils

LAME POUR ÉCHARNEUSE



Fait en acier inoxydable afin de prévenir la rouille. Ces lames sont faites d'acier suffisamment dur pour garder leur coupe et suffisamment mou pour être facilement affûtées.

S-919 (Size: 11 3/4") 165.00 \$CAD

FLESH-ALL MINI SHAVER



Voici l'alternative aux écharneuses dispendieuses. Cet outil manuel est étonnant. Le Flesh-All Mini Shaver fonctionne à l'aide d'un compresseur à air. Il vous permettra d'amincir vos peaux de mammifères à moindre coût. La profondeur de la coupe est contrôlable grâce au garde de la lame qui est ajustable. Pour des performances optimales, il est conseillé d'avoir un compresseur de 2 1/2 HP et plus et de garder une pression de 50 PSI pendant l'opération. Facile à utiliser!

MFA 395.00 \$CAD

MFB (Lame de remplacement)..... 36.95 \$CAD

GANTS DE PROTECTION POUR ÉCHARNER



Prévient des coupures accidentelles aux doigts et aux mains. Fait de Kevlar (Dupont).

GBG-M (medium)..... 19.95 CAD\$

GBG-L (large) 19.95 CAD\$

CORNE POUR AMINCIR

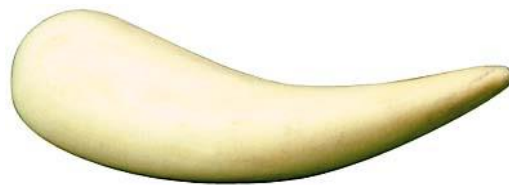

Conçu par le taxidermiste Steve Miller, cet outil manuel est fait à partir d'uréthane très dense. Il est parfait pour amincir manuellement les petits et gros mammifères. Insérez le bout pointu dans l'ouverture du nez ou de l'œil, alors que l'extrémité arrondie servira à amincir d'autres endroits au niveau du visage de l'animal. Il est le complément parfait pour le couteau **Skife!**

SD99 15.95 \$CAD

PINCES POUR ÉTIRER



Les pinces #250 sont faites avec une mâchoire en forme de marteau. Le marteau agit en tant que levier si une forte traction est exigée. C'est un excellent outil pour étirer le cuir. Il peut également être employé comme marteau. Longueur de 8 3/4". Largeur de la mâchoire de 3 1/2".

250..... 69.95 \$CAD

No. 112 COMPAS EXTÉRIEUR



Outil indispensable pour prendre des mesures précises.

112-6 inch 40.00 \$CAD

112-8 inch 40.00 \$CAD

112-10 inch 40.00 \$CAD

Accessoires de montage

AIGUILLE À DOUBLE COURBE



Ce sont probablement les meilleures aiguilles conçues pour les taxidermistes. Leur double courbe unique permet de prendre et pousser l'aiguille au travers de presque tous les types de peaux. Le bout, à trois côtés coupants, est facile à aiguiser.

- H190-1 (5 1/2") 2.95 \$CAD
- H190-2 (4") 2.95 \$CAD
- H190-3 (3 3/4") 2.95 \$CAD

STYLE 104 AIGUILLE GLOVERS

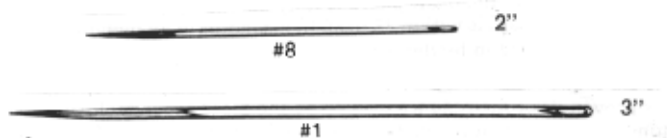

Ces aiguilles à coudre standards ont une variété d'utilité dans l'atelier. Elles sont parfaites pour les petites incisions. (Pointe à 3 côtés coupants)

- 104-8 (2") 1.79 \$CAD
- 104-1 (3") 1.79 \$CAD

STYLE 175 STRAIGHT SEWING NEEDLE



Aiguille de couture droite. C'est une excellente aiguille pour coudre les cuirs épais. (Pointe à 3 côtés coupants).

- 175-6 (6") 2.95 \$CAD
- 175-5 (5") 2.95 \$CAD
- 175-4 (4") 2.95 \$CAD

PAUME À COUDRE



Évitez les blessures à la main avec les aiguilles à coudre.

- SPR (Main droite) 34.00 \$CAD
- SPL (Main gauche) 34.00 \$CAD

STYLE 150 AIGUILLE "Loopuys"

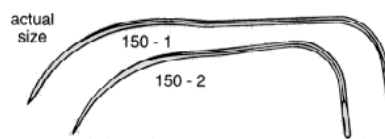

Les aiguilles du modèle 150 sont conçues pour obtenir une bonne prise et leur facilité d'utilisation. Fatigue moins la main après des heures de couture. Parfaites pour cuirs minces et épais. (Pointe à 3 côtés coupants)

- 150-1 2.95 \$CAD
- 150-2 2.95 \$CAD

STYLE 106 AIGUILLE

(En courbe)

L'aiguille incurvée est un excellent outil pour les travaux faits sur les cuirs mince et de moyennes épaisseurs.

Particulièrement bon pour réparer les oiseaux et les peaux de petits mammifères.

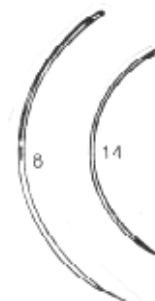

- 106-6 (2.5") 1.79 \$CAD
- 106-14 (1.5") 1.79 \$CAD

FIL DE COUTURE SUPER-PRO



Ce fil est extrêmement fort! Fil ciré noir qui est parfait pour toutes les têtes de gros mammifères. Du chevreuil à l'original. La bobine de ¼ de livre vous permettra de coudre environ 600 têtes. Ne s'étire pas et ne se décompose pas

- STS (1/4 lb bobine) 22.95 \$CAD

FIL POUR RÉPARER



Bobine de fil de ¼ de livre (1500 verges) en nylon résistant. Excellent pour le petit gibier et réparer les trous de balle. Disponible en noir, brun ou blanc

- H-8 (1/4 lb spool) 29.95 \$CAD

Accessoires de montage

ÉPINGLES EN NICKEL



- H17 (1 1/16") (1 lb) 22.50 \$CAD
- H24 (1 1/2") (1 lb) 22.50 \$CAD
- H32 (2") (1 lb) 22.50 \$CAD

ÉPINGLES EN T

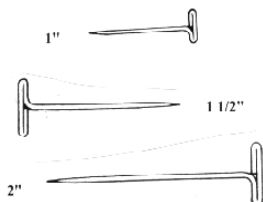

Les épingles en T ont une variété d'utilité dans un studio de taxidermie.

- H16T(1") (1/2 lb) 28.00 \$CAD
- H24T(1 1/2") (1/2 lb)..... 28.00 \$CAD
- H32T(2") 1/2 lb) 28.00 \$CAD

ÉPINGLES JUMBO TÊTES DE PLASTIQUE



D'une longueur de 2 1/2", ces aiguilles sont d'une solidité remarquable. Parfait pour le montage d'oiseaux et de poissons.

- JHP12 (1 douzaine)..... 7.95 \$CAD
- JHP100 (Boîte de 100) 53.00 \$CAD



ÉPINGLES À TÊTE-BOUCLÉE



Épingles résistantes de calibre 16. Qualité professionnelle. D'une longueur de 3 1/2", elles sont parfaites pour le montage de poissons ou tout autre travail qui nécessiterait de grandes épingles. La tête en forme de boucle permet de récupérer les épingles avec plus de facilité lorsque le travail est terminé.

- UP12 (1 douzaine)..... 6.50 \$CAD
- UP144 (144 unités)..... 67.95 \$CAD

RÉGULATEUR AVEC OEIL



Un outil universel qui a de nombreuses utilités tout au long du procédé de montage. Souvent employé pour tenir les oreilles en place pendant le processus de séchage. Grosseur: 10.

- 306-1/2 10..... 15.00 \$CAD

SONDE D'AJUSTEMENT DE 10"



Est-ce que vous avez déjà eu besoin d'une troisième ou d'une quatrième main pour monter une tête de gibier? Bien, ces petits outils sont les employés les moins coûteux que vous pourrez trouver. Utilisez-les pour tenir temporairement la peau en place tout en cousant ou en l'ajustant. Simplement la piquer au travers la peau dans le mannequin.

- MR160 15.00 \$CAD

ÉPINGLES TÊTES DE VERRE



D'une longueur de 2", ces aiguilles sont parfaites pour le montage d'oiseaux et de poissons.

- GP 178 (Boîte de 100)..... 24.00 \$CAD

Accessoires de montage

EURO-PINS



Ces épingles, faites d'acier inoxydable, sont parfaites pour le montage de mammifères, de poissons et d'oiseaux. Leurs manches de plastique permettent aux taxidermistes de les manipuler facilement. Ils sont faciles à enlever, une fois le montage séché. Disponibles dans 3 différentes longueurs. Vendues en paquet de 100 unités. Également disponible, un assortiment de 90 Euro-Pins (30 de chaque longueur).

- TP 100 (100 mm) (100 un.) 32.50 \$CAD
- TP 30 (30 mm) (100 un.) 32.50 \$CAD
- TP 20 (20 mm) (100 un.) 32.50 \$CAD
- TP 99 (Assortiment) (90 un.) 32.50 \$CAD

BM's EYE PROTECTION



BM's Eye Protection est conçu pour protéger les yeux en acrylique, en plastique et en verre des éclaboussures de peinture. Pour l'utiliser, il suffit de nettoyer l'œil et d'appliquer **BM's Eye Protect** au pinceau. Lorsque vous avez fini de peindre, simplement retirer la fine couche de **BM's Eye Protect**. Peut être utilisé avec toutes les peintures.

- BEP45 (45 ml) 14.95 \$CAD



1-800-351-2037
www.bmsports.com

BROCHE GALVANISÉE

Cette broche galvanisée est forte, ne rouille pas, est facile à aiguiser et est utile pour une multitude de projets de taxidermie. Particulièrement utilisée pour le montage d'oiseaux et de petits mammifères. Disponible dans les 5 calibres les plus populaires.

Code #	Calibre	Quantité	Prix
GW8	8	1 lb.(5 pièces)	9.95 \$CAD
GW10	10	1 lb.(7 pièces)	9.95 \$CAD
GW12	12	1 lb.(12 pièces)	9.95 \$CAD
GW14	14	½ lb.(9 pièces)	9.75 \$CAD
GW16	16	½ lb.(16 pièces)	9.75 \$CAD



SERINGUES



Seringues médicales que nous employons pour injecter les becs, les pattes, les poissons, etc. Note: toujours porter des gants et des lunettes de protection en injectant. (Seringue et aiguille vendus séparément)

- 5 cc (seringue)2.60 \$CAD
- Needles (aiguille)0.80 \$CAD

CIRE DE FINITION (SALLIE DAHMES)



Fait de cire d'abeille aux couleurs naturelles. Chauffez simplement avec une petite ampoule. Utilisez un outil à modeler pour appliquer autour des yeux et à l'intérieur du nez. Lissez avec un diluant à base de laque. Nettoyez l'œil de verre avec du Windex. Cette cire est permanente et restera dur, à moins que vous ne la chauffiez.

- SDW1 (Ombre brûlée 1 oz) 9.25 \$CAD
- SDW2 (Ivoire noir 1 oz) 9.25 \$CAD
- SDW3 (Chair 1 oz) 9.25 \$CAD
- SDW4 (Ivoire blanc 1 oz) 9.25 \$CAD

Accessoires de montage

BM CLEAR FIN



Cette crème a plusieurs utilisations en taxidermie. Souvent utilisée pour réparer ou solidifier les nageoires de poissons et pour coller la peau sur la forme du poisson. Un excellent adhésif!

CF (10oz tube) 7.50 \$CAD

PLASTIQUE DE SUPPORT POUR NAGEOIRES



(12" x 48" feuille - 4 pied carré)

FCS75 20.50 \$CAD

SUPPORT GALVANIZÉ EN TREILLIS MÉTALLIQUE



(12" x 36" - 3 pied carré) treillis de 1/4 pouce

FCS76 15.95 \$CAD

SILK SPAN

Lorsqu'utilisé avec le BM Clear Fin, Silk Span vous permet de réparer les nageoires de poissons. Vendu en feuille de 24" x 36".

SSP 4.50 \$CAD

TREILLIS DE PLASTIQUE

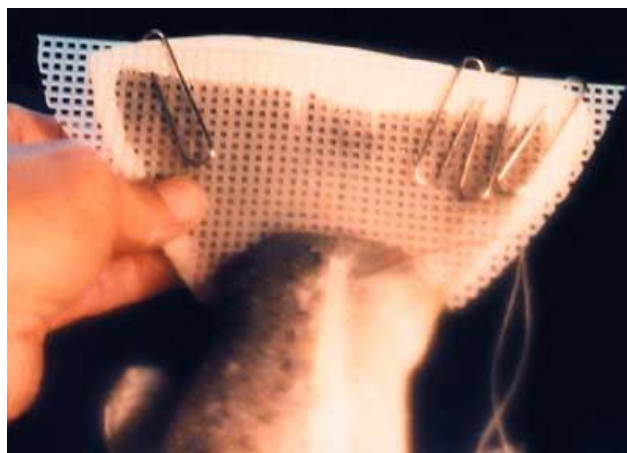

Le treillis de plastique peut servir lors du séchage des nageoires de poissons. Il peut aussi servir à reposer les poils d'un cervidé qui auraient tendance à relever après son montage.

PMC (12 "x 36") 28.00 \$CAD

ROULEAU POUR PEAU DE POISSON



- *Poignée en fil d'acier plaqué
- *Roulement facile
- *Rouleau de caoutchouc de 1 pouce de diamètre

Excellent pour enlever les bulles d'air lors du montage de la peau de poisson sur la forme. Assure un meilleur lien avec la colle.

FSR 25.95 \$CAD

Époxy et colles

MAGIC SCULPT



Fatigué que ça vous coûte un bras et une jambe en approvisionnement pour des produits à base d'époxy? Magic Sculpt est la réponse! Disponible dans des ensembles de 16 oz. et 5 lb.

MAGIC-SCULPT est facile à utiliser. Vous n'avez qu'à mélanger une partie égale de résine à une partie de durcisseur jusqu'à ce qu'une couleur uniforme soit obtenue. Vous pourrez alors sculpter en utilisant des outils à modeler ou vos doigts légèrement humides. Son temps de durcissement varie de 1 ½ à 3 heures.

MAGIC-SCULPT est parfait pour le montage de poissons. Il est parfait pour placer les yeux, sculpter des écailles manquantes, cacher les coutures, réparer les endroits endommagés MAGIC-SCULPT adhère à la plupart des surfaces et il peut être poncé et peint une fois durci. Il est utilisé pour le montage des mammifères autour des yeux, dans les gueules, les nez, sur les lèvres, etc. Les taxidermistes d'oiseaux le trouveront utiles pour réparer les trous dans les becs, les pattes ainsi que pour rebâtir les paupières autour des yeux. Commandez-en un dès aujourd'hui et essayez-le! Couleur : Naturelle.

Facile à utiliser. Mélangez une part de résine à une part de durcisseur jusqu'à l'obtention d'une couleur uniforme.

Adhère à presque toutes les surfaces, même la vitre.

Excellente malléabilité.

Bon médium de sculpture. Aussi facile à travailler que l'argile à base d'huile.

Possibilité de lisser la surface extérieure avec de l'eau.

Se nettoie avec de l'eau et du savon.

Accepte tous les types de peinture.

La surface peut être poncée ou rectifiée une fois séchée.

Ne rétrécit pas après le séchage.

Peut être utilisé dans les moules de caoutchouc.

MS1 MAGIC-SCULPT 16 oz. kit (8 oz. résine plus 8 oz. durcisseur)..... 33.00 \$CAD

MS2 MAGIC-SCULPT 5 lb. kit (2 1/2 lb. résine plus 2 1/2 lb. durcisseur)..... 77.00 \$CAD

MAGIC-SMOOTH



Magic Smooth est un époxy en deux parties, semblable à Magic Sculpt mais avec une texture plus molle. Sa texture lui donne l'avantage de permettre une finition détaillée, surtout pour les têtes de poissons et autour des yeux de mammifères. Un excellent produit pour les réparations de nageoires de poissons. Magic Smooth est fait à base d'eau, il peut donc être nettoyé à l'eau.

MSM-1 16 oz. kit (8 oz. résine + 8 oz. durcisseur).... 52.50 \$CAD

MSM-2 4 lb. kit (2 lb. résine + 2 lb. durcisseur).... 119.00 \$CAD

COLLE POUR PANACHE ``ANTLER GLUE``

Un adhésif extrêmement puissant, fait à base d'époxy en deux parties. Conçu pour coller les peaux à la base des panaches de cervidés, pour coller la peau des oreilles sur les cartilages de plastique et pour la finition de l'intérieur d'une gueule de mammifère. Cet adhésif vous donne le temps nécessaire (1 ½ heure) de terminer votre travail avant de durcir de manière permanente. Il suffit de mélanger sur un morceau de carton, à l'aide d'un petit bâton de bois, une partie égale de résine à une partie de durcisseur.

ABG (16 oz. Kit- 8 oz. résine+ 8 oz. durcisseur). 52.50 \$CAD

Époxy et colles

APOXIE SCULPT



Apoxie Sculpt est un composé époxyde de grande qualité. Ce produit a prouvé sa supériorité sur le marché. C'est un époxy en 2 parties qui se mélange à parties égales. Une fois bien mélangé, sa texture est molle et facile à travailler. Il peut être lissé en mouillant l'outil à modeler. Une fois séché, il devient dur, ne rétrécit pas, ne craque pas et il accepte toutes les peintures. Vous adorerez travailler avec ce produit. Il ne durcira pas dans son contenant (jusqu'à ce que les 2 parties soient mélangées) Pratiquement inodore, il a une durée de conservation illimitée s'il est stocké au congélateur. Excellent pour la finition de bouches, des yeux, des narines ou pour des réparations de panaches. Disponible en 3 couleurs

AS-1/4 NATURAL (1/4 lb. kit) 20.00 \$CAD
 Apoxie 1 (1 lb. kit) (Naturel) 38.00 \$CAD
 Apoxie 4 (4 lb. kit) (Naturel) 69.00 \$CAD

AS-1/4 BLACK (1/4 lb. kit noir) 20.00 \$CAD
 AS-1 BLACK (1 lb. kit noir) 38.00 \$CAD

AS-1/4 PINK (1/4 lb. kit rose) 20.00 \$CAD
 AS-1 PINK (1 lb. kit rose) 38.00 \$CAD

AS-1 WHITE (1 lb. kit blanc) 38.00 \$CAD

AS-1/4 RED (1/4 lb. kit rouge) 20.00 \$CAD

APOXIE CLAY



Apoxie Clay combine les avantages de l'argile et celles de l'époxy. Ce produit a des propriétés qui vous permettront d'augmenter l'exactitude des détails

AC-1 (1 lb. kit) 38.00 \$CAD
 AC-3 (3 lb. kit) 69.00 \$CAD

APOXIE PASTE

Colle à usages multiples fait à base d'époxy en 2 parties. Peut coller la peau à la base des panaches de cervidés. Peut coller la peau des oreilles sur les cartilages de plastique. Un excellent produit pour les réparations. Peut aussi être coloré avec des pigments ou de la peinture acrylique. Peut être nettoyer à l'eau.

Temps de travail : entre 1 et 3 heures
 Temps de durcissement complet : 24 heures

AP-8 (8 oz. kit) (Kaki) 32.95 \$CAD

BM HIDE PASTE



La meilleure colle pour la peau sur le marché actuellement. BM Hide Paste est parfaite pour les poissons, pour les peaux de mammifères, pour les cartilages d'oreilles en plastique, etc. De couleur blanche et devenant transparente après son séchage, elle est parfaite pour les poissons à peau mince. Avec BM Hide Paste vous n'aurez plus de problème de tambourinage (drumming) de peaux. La colle est déjà toute préparée et prête à être utilisée.

BM-HP32 (32 oz) 20.00 \$CAD
 BM-HP1 (1 Gallon)..... 74.00 \$CAD
 BM-HP5 (5 Gallon)..... 320.00 \$CAD

SALLIE DAHMES HIDE PASTE



Mélangez cette poudre à de l'eau et elle deviendra une colle pour la peau. Sablez légèrement la forme (mannequin) avant d'y appliquer une mince couche de colle. Sans colle, votre montage aura des problèmes de tambourinage qui provoqueront un montage de mauvaise qualité.

SDHP1 (1 lb.) 8.00 \$CAD
 SDHP5 (5 lb.) 22.50 \$CAD
 SDHP10 (10 lb.)..... 38.50 \$CAD

Époxy et colles

CRITTER CLAY



Une argile à fonctions multiples. Elle ne craque pas et ne rétrécit pas. Conçue pour les besoins des taxidermistes.

- CC5 (5 lb.)..... 29.00 \$CAD
- CC25 (25 lb.)..... 89.00 \$CAD

ARGILE 'Faunart'



La texture de cette argile facilite la sculpture et le modelage. Elle adhère facilement aux autres surfaces. Elle durcit au séchage. Elle est parfaite pour reconstruire le tour des yeux, les muscles d'oreilles, etc. Peut être peinturé, elle rétrécit très peu au séchage et ne craque pas.

- FC2 (2 lb.)..... 6.25 \$CAD
- FC5 (5 lb.)..... 11.50 \$CAD
- FC10 (10 lb.)..... 20.75 \$CAD
- FC25 (25 lb.)..... 41.50 \$CAD

REPLISSEUR DE POISSONS



Un produit en poudre qui, une fois mélangé avec de l'eau, vous donne une belle texture crémeuse servant à remplir l'intérieur des poissons. Une fois séché, il devient très solide mais il est quand même possible d'y planter des aiguilles pour fixer la peau du poisson.

- FF5 (5 lb.) 19.95 \$CAD
- FF10 (10 lb.)..... 33.95 \$CAD

HIGH FIBER



Sécuritaire et non-toxique. High Fiber est prêt à être utilisé afin de renforcer votre recette de maché ou vous en servir de lit pour la préparation d'un moulage

- HF5 (5 lb.)..... 23.00 \$CAD
- HF10 (10 lb.)..... 38.50 \$CAD

BASE D'OREILLE (SALLIE DAHMES)



La formule de base d'oreille de Sallie Dahmes est légère mais très solide. Elle vous donne le temps nécessaire pour reconstruire les muscles d'oreilles sous la peau avant de sécher

- SDEB1 (1 lb.)..... 7.50 \$CAD
- SDEB5 (5 lb.)..... 19.50 \$CAD
- SDEB10 (10 lb.)..... 33.50 \$CAD

DEXTRINE



La dextrine est utilisée dans diverses formules pour faire des machés ou des colles à montage. Elle peut également être ajoutée au plâtre pour renforcer celui-ci.

- DEX5 (5 lb.)..... 16.95 \$CAD

MASTER MACHE



Le maché le plus polyvalent sur le marché. Il est le produit idéal pour construire une base d'habitat. Vous pouvez vous en servir pour faire vos propres recettes de base d'oreille, de remplisseur de poisson, etc.

- MM5 (5 lb.)..... 20.00 \$CAD
- MM10 (10 lb.)..... 38.00 \$CAD

MACHÉ (SALLIE DAHMES)



Le mâché Sallie Dahmes est plus crémeux et lisse que le mâché de Jim Hall. Il est employé autour des bases de panaches et par-dessus le crâne afin de recréer la forme naturelle de la tête d'un cervidé.

- SDM1 (1 lb.) 8.50 \$CAD
- SDM5 (5 lb.)..... 20.00 \$CAD
- SDM10 (10 lb.) 38.00 \$CAD

Époxy et colles

MÂCHÉ (JIM HALL)



Il a une texture crémeuse et lisse. Il est fort et résistant. À l'instar du Remplisseur de poisson, il est capable d'accepter les épingles, même une fois séché, afin de faciliter le montage.

- JHM1 (1 lb.)..... 8.50 \$CAD
- JHM5 (5 lb.)..... 20.00 \$CAD
- JHM10 (10 lb.)..... 38.00 \$CAD

SKULL FINISH



SKULL FINISH scelle, colle et protège les os des crânes blanchis. Il protège également les os contre le jaunissement prématuré et facilite le nettoyage. SKULL FINISH donne une belle finition à votre travail. Il peut être appliqué au pinceau ou avec un pulvérisateur. Il est fait avec une base d'acrylique, son nettoyage se fait facilement avec de l'eau et du savon.

- SF-8 (8 oz.)..... 7.50 \$CAD
- SF-32 (32 oz.)..... 17.00 \$CAD

CLAYSHAY (AVES)



Ce produit (poudre à mélanger avec de l'eau) a plusieurs utilités, car selon la consistance que vous lui donnerez, il pourra vous servir d'argile ou de maché. Pour les taxidermistes de poissons qui sculptent les corps de poissons dans l'uréthane, Clayshay peut servir à adoucir la surface de la sculpture avant le montage.

- SHAY-1 (1 lb.)..... 8.50 \$CAD
- SHAY-5 (5 lb.)..... 20.00 \$CAD
- SHAY-10 (10 lb.)..... 38.00 \$CAD

BM CLEAR FIN



Cette crème a plusieurs utilités en taxidermie. Souvent utilisée pour réparer ou solidifier les nageoires de poissons et pour coller la peau sur la forme du poisson. Un excellent adhésif!

- CF (10 oz. tube)..... 7.50 \$CAD

BM SUPER GLUE



Une colle à base de cyanoacrylate qui a fait ses preuves et qui a mérité le droit de porter le nom de notre entreprise.

Disponible en 3 formules et 2 formats.

Mince: (Temps de collage: 1-3 sec.)

Med.: (Temps de collage: 5-15 sec.)

Épaisse: (Temps de collage: 30-45 sec.)

- CYANO-771 (Mince 1 oz.) 9.95 \$CAD
- CYANO-772 (Mince 2 oz.) 16.50 \$CAD
- CYANO-781 (Med. 1 oz.) 9.95 \$CAD
- CYANO-782 (Med. 2 oz.) 16.50 \$CAD
- CYANO-791 (Épaisse 1 oz.) 9.95 \$CAD
- CYANO-792 (Épaisse 2 oz.) 16.50 \$CAD



Moulage

MOUSSE D'URÉTHANE



Une mousse d'uréthane d'une densité de 3 1/2 lb. Mélanger une quantité égale (ratio de 1 pour 1 en poids) de A et de B. (Attention: il est conseillé de ne pas respirer les vapeurs du produit lorsqu'il prend son expansion).

UF5 (1 litre A et B)..... 65.00 \$CAD
 UF20 (1 gallon A et B) 185.00 \$CAD

ALGINATE



Peut recréer des détails incroyables. Un moule d'alginate est habituellement bon pour un seul moulage. Mélanger avec de l'eau jusqu'à consistance désirée. Le temps de travail est d'environ 8 minutes. L'eau chaude active la réaction du produit plus rapidement

AL1 (1 lb)..... 17.95 \$CAD

HIGH FIBER



Sécuritaire et non-toxique. High Fiber est prêt à être utilisé afin de renforcer votre recette de maché ou vous en servir de lit pour la préparation d'un moulage

HF5 (5 lb.)..... 23.00 \$CAD
 HF10 (10 lb.)..... 38.50 \$CAD

LIQUA-CAST



Matériel de moulage en 2 parties à séchage rapide. Son temps de durcissement variera de 1 à 5 minutes, selon la température de la pièce. Devient dur comme de la roche et peut être utilisé pour une multitude de projets. Liqua-Cast est capable de reproduire de très petits détails lorsqu'utilisé à l'intérieur d'un moule flexible (ne pas utiliser avec des moules en Alginate ou tout autre moule humide). Utilisez Liqua-Cast pour reproduire des têtes de canards, des pattes de canards, des dents, des griffes, des nez, des oreilles, des roches ou n'importe quel autre projet qui vous intéresse.

LC10-16 (8 oz. A et 8 oz. B)24.50 \$CAD

INJECTA-CAST



Injecta-Cast est un produit à utiliser, par injection, aux endroits susceptibles de rétrécir après le séchage, comme les pattes d'oiseaux et les pattes de petits mammifères. Après avoir mélangé une partie égale (au poids) de A et de B, injecter rapidement Injecta-Cast à l'aide d'une seringue et d'une aiguille aux endroits désirés. La seringue et l'aiguille devront être nettoyées immédiatement, à l'acétone, afin d'éviter que l'Injecta-Cast ne sèche dans ceux-ci. En moins de 5 minutes le produit durcira.

LC30-16 (8 oz. A et 8 oz. B)..... 24.50 \$CAD



www.bmsports.com

Tannage

PROCESSUS DE RÉHYDRATATION (formule #1)

Ce processus peut réhydrater des peaux aussi difficiles à réhydrater que les peaux provenant des animaux d'Afrique ou les peaux séchées sur fûts.

Mélanger:

10 Gal. d'eau à 35 degrés Celsius

½ lb. de **Nitro Plus**

35 ml. de **Safuron** ou **BM 4 in 1**

2 oz. (poids) de **Dégracide**

4 oz. (poids) d'**Enzimol**

(Temps de trempage: entre 4 et 72 heures)

Retirer les peaux. Rincer à l'eau froide (20 minutes).
Commencer le processus de bain d'acide (picklage).

PROCESSUS DE RÉHYDRATATION (formule #2)

Ce processus peut réhydrater les peaux salées.

Mélanger:

10 Gal. d'eau

70 ml de **BM Antibac**

70 ml. de **Safuron** ou **BM 4 in 1**

(Laisser tremper une nuit)

Retirer les peaux. Rincer à l'eau froide (20 minutes).
Commencer le processus de bain d'acide (picklage).

TANNAGE AVEC LUTAN-FN

Ce processus créera un beau cuir blanc avec un excellent étirement et un très faible rétrécissement de la peau.

Solution bain d'acide (picklage)

Eau 10 Gal.

Sel (non-iodé) 6 ½ lb.

(ou 10 lb de **Sel fin**)

Acide oxalic 7 ½ oz. (poids)

Transpacide 70 ml

Maintenir le PH du bain d'acide entre 1 et 2 en tout temps.

Laisser tremper entre 12 et 24 heures.

Retirer les peaux du bain d'acide.

Laisser égoutter et amincir le cuir.

Nous recommandons de retourner les peaux dans le bain d'acide pour 12 heures supplémentaires après les avoir amincies.

Retirer les peaux du bain d'acide et les rincer dans 10 gallons d'eau froide pendant 30 minutes.

Processus de tannage

Eau 10 Gal.

Sel fin 7 lb.

Lutan-FN 1 lb.

Maintenir le PH de la solution de tannage entre 3.5 et 4 en tout temps.

Laisser tremper entre 12 et 24 heures.

Solution de neutralisation

Eau 10 gal.

Sal Soda léger 5 oz (poids).

Laisser tremper 30 minutes en remuant aux 10 minutes.

Retirer les peaux de la solution de neutralisation et laisser égoutter.

Huile à tannage

Étendre une généreuse couche d'huile à tannage **BM Tanning Oil** ou **Mixture Derme CV-N3** sur le côté cuir.

Laisser pénétrer (cuir sur cuir) pendant 3-4 heures.

Placer les peaux dans un sac de plastique et congeler jusqu'à ce vous soyez prêt pour le montage.



COMMANDE : 1-800-351-2037

VISITEZ NOTRE SITE WEB : WWW.BMSPORTS.COM

Tannage

TANNAGE AVEC SOLUTAN 2000 (formule #1)

Cette formule est faite pour des résultats optimaux de tannage sec.

Solution bain d'acide (picklage)

Eau 10 Gal.
Sel (non-iodé) 3 ¾ lb.
(ou 5 ¾ lb de **Sel fin**)
Acide sulfurique 70 ml
Transpacide 70 ml

Maintenir le PH du bain d'acide entre 1 et 2 en tout temps.

Laisser tremper entre 2 et 3 nuits.
Laisser égoutter et amincir le cuir.
Nous recommandons de retourner les peaux dans le bain d'acide pour 12 heures supplémentaires après les avoir amincies.
Retirer les peaux du bain d'acide et les rincer dans 10 gallons d'eau froide pendant 30 minutes.

Processus de tannage

Eau 10 Gal.
Sel fin 9 ¼ lb.
Dégradide ¼ lb.
Solutan 2000 ¼ lb.
Acide Formique 70 ml

Maintenir le PH de la solution de tannage à 2.5 en tout temps.
Laisser tremper 3-4 nuits.

Puis, ajouter les ingrédients suivants:
Solutan 2000 ¼ lb.
Neutrasium ¼ lb.

Maintenir le PH de la solution de tannage à 3.5 en tout temps.
Laisser tremper pendant 4 heures.

Puis, ajouter les ingrédients suivants:
Activateur 2000 ¼ lb.
Mixture Derme S 135 ml.
Bicarbonate de soude 1 oz.

Maintenir le PH de la solution de tannage à 4.5 en tout temps.
Laisser tremper une nuit.

Retirer les peaux de la solution de tannage.
Laisser égoutter 2-3 heures.
Préparer une solution de retannage`.

Solution de retannage

Eau 10 gal.
Sel fin 7 lb.
Activateur 2000 ¼ lb.
Blankotan 135 ml

Laisser tremper les peaux 48 heures.
Retirer les peaux de la solution.
Neutraliser les peaux (voir solution à la p. 18)
Laisser égoutter 2-3 heures.
Finaliser les peaux avec le processus habituel (huilage, séchage, étirement, sablage, barattage).

TANNAGE DANS UN BARIL

Cette formule est spécialement conçue pour les taxidermistes travaillant dans un petit atelier.

Solution pour bain d'acide et tannage

Eau 10 Gal.
Sel (non-iodé) 3 ¾ lb.
(ou 5 ¾ lb de **Sel fin**)
Acide sulfurique 70 ml
Transpacide 100 ml

Maintenir le PH du bain d'acide entre 1 et 2 en tout temps.
Laisser tremper les peaux pendant 2-3 jours.
Retirer les peaux du bain d'acide.
Laisser égoutter et amincir le cuir des peaux.

Puis, ajouter les ingrédients suivants:

Sel fin 3 ¾ lb.
Solutan 2000 ½ lb.
Mixture Derme S 135 ml

Maintenir le PH de la solution entre 1 et 2 en tout temps.
Laisser tremper pendant une nuit.

Puis, ajouter les ingrédients suivants:

Neutrasium ¼ lb.

Maintenir le PH de la solution à 2.5.
Laisser tremper pendant 4 heures.

Puis, ajouter les ingrédients suivants:

Activateur 2000 ¼ lb.
Bicarbonate de soude jusqu'à l'obtention d'un PH à 4.5.

Laisser tremper pendant une nuit
Retirer les peaux de la solution.
Neutraliser les peaux (voir solution à la p. 18)
Laisser égoutter 2-3 heures.
Laver les peaux avec BM 4 in 1 ou Safuron (si nécessaire).
Rincer.
Laisser égoutter 2-3 heures.
Placer les peaux dans un sac de plastique et congeler jusqu'à ce vous soyez prêt pour le montage.



1-800-351-2037

www.bmsports.com

Tannage

TANNAGE DANS 2 BARILS

Ce processus donnera l'opportunité au taxidermiste d'utiliser les solutions plus d'une fois.

Bain d'acide (picklage)

Eau 10 Gal.
Sel (non-iodé) 3 ¾ lb.
(ou 5 ¾ lb de **Sel fin**)
Acide sulfurique 100 ml
Transpacide 70 ml

Maintenir le PH du bain d'acide entre 1 et 2 en tout temps.

Laisser tremper entre 2 et 3 nuits.
Retirer les peaux du bain d'acide.
Laisser égoutter et amincir le cuir.

Solution de tannage

Eau 10 Gal.
Sel fin 9 ¼ lb
Solutan 2000 ½ lb.
Mixture Derme S 135 ml.
Neutrasium ¼ lb.

Maintenir le PH de la solution de tannage à 4.5 en tout temps.

Laisser tremper les peaux pendant une nuit.
Retirer les peaux de la solution de tannage.
Neutraliser les peaux (voir solution à la p. 18)
Laisser égoutter 2-3 heures.
Laver les peaux avec BM 4 in 1 ou Safuron (si nécessaire).
Rincer.
Laisser égoutter 2-3 heures.
Placer les peaux dans un sac de plastique et congeler jusqu'à ce que vous soyez prêt pour le montage.

TANNAGE DE CUIR SANS POIL

Ce genre de travail devrait être effectué à l'extérieur.

Processus de réhydratation

(voir page 18)

Limage (opération consistant à enlever le poil)

Eau 10 gal.
Lime ½ lb.
Activateur de lime ½ lb.
(PH: 12)

Laisser tremper de 24 à 72 heures.
Retirer les poils de la peau.
Nettoyer la peau à l'eau tiède pendant 20 minutes.
Laisser égoutter et commencer le processus de délimage.

Délimage

Eau 10 gal.
Nitro Plus ½ lb.

Laisser les peaux tremper 30 minutes.

Puis, ajouter les ingrédients suivants:

Dégracide ½ lb.
(PH: 7 ou 8)

Laisser les peaux tremper pendant une nuit.

Retirer les peaux de la solution de délimage.
Laver les peaux à l'eau tiède pendant 20 minutes.
Laisser égoutter et débiter le processus de bain d'acide (picklage).
Continuer le processus de tannage habituel.

SOLUTION DE TANNAGE POUR PANACHE SUR VELOURS

Perforer, à l'aide d'une aiguille, le panache sur toute sa surface au quart de pouce afin de s'assurer une pénétration maximale de la solution de tannage.

À l'aide d'un pinceau, appliquer généreusement la solution spécialisée, ANTLER IN VELVET TAN (voir page 31 de notre catalogue).

Appliquer une couche par jour, pendant 3 jours consécutifs.

Laisser sécher pendant 4 jours.

Souffler de l'air à l'aide d'un compresseur et brosser le velours avec une brosse souple.

Produits de tannage et chimiques

PRODUITS DE TANNAGE POUR DÉBUTANTS

BM BEAR TANNING KIT



BM BEAR TANNING KIT

L'ensemble **BM BEAR TANNING KIT** comprend les produits de tannage, le neutralisant, le savon, l'huile à tannage et toutes les instructions nécessaires pour un débutant. Un ensemble peut tanner une peau d'ours complète.

BM BEAR KIT (pour 20 gallons)..... 54.95 \$CAD

Produits de tannage et chimiques

PRODUITS DE TANNAGE POUR DÉBUTANTS

MONOTAN



MONOTAN est une solution de tannage sous forme de poudre qui contient un mélange complexe d'acide et de tannin spécialement désignés pour transformer les peaux brutes en cuir.

Mélanger tout le contenu de Monotan dans 10 gallons d'eau tiède. Laisser tremper entre 72 et 96 heures, puis neutraliser les peaux avec du Sal Soda. Laver les peaux pendant 15 minutes. Sortir et laisser égoutter les peaux. Appliquer une huile de tannage (vendue séparément) sur le côté cuir.

MONO (pour 10 gal)..... 21.00 \$CAD

BM TAN 101



À l'instar de son petit frère Monotan, BM Tan 101 est une solution de tannage sous forme de poudre qui contient un mélange complexe d'acide et de tannin spécialement désignés pour transformer les peaux brutes en cuir. Il produira également une peau souple avec peut-être un peu plus d'élasticité à la peau.

Mélanger tout le contenu de BM Tan 101 dans 10 gallons d'eau tiède. Laisser tremper entre 72 et 96 heures, puis neutraliser les peaux avec du Sal Soda. Laver les peaux pendant 15 minutes. Sortir et laisser égoutter les peaux. Appliquer une huile de tannage (vendue séparément) sur le côté cuir.

BM-TAN 101 (pour 10 gallons)..... 26.00 \$CAD

ENSEMBLE DE TANNAGE BM

BM TANNING KIT



L'ensemble **BM TANNING KIT** comprend les produits de tannage, le neutralisant, l'huile à tannage et toutes les instructions nécessaires pour un débutant. Un ensemble peut tanner une peau de chevreuil complète ou 3 castors.

BM TAN KIT (pour 10 gallons) 35.00 \$CAD

ENSEMBLE POUR BLANCHIR LES CRÂNES

BM SKULL KIT



L'ensemble **BM SKULL KIT** comprend les produits suivants : Sal Soda, White Bone, Carbonate de Magnésium, Skull Finish et toutes les instructions nécessaires pour un débutant. Un ensemble peut blanchir un crâne d'orignal ou deux crânes de chevreuil ou deux crânes d'ours.

BM SKULL KIT 22.00 \$CAD

Produits de tannage et chimiques

PRODUITS DE TANNAGE BM

BM TANNING OIL



BM TANNING OIL est un mélange, bien équilibré, d'huile naturelle et synthétique qui favorise une meilleure pénétration dans le cuir. Donne, au cuir, une souplesse et une élasticité maximale pour les peaux à fourrure. Pour des résultats optimaux, nous recommandons de tanner préalablement votre peau avec SOLUTAN 2000 ou une solution de LUTAN-FN

BM-TAN OIL-32 (32 oz.) 20.00 \$CAD
BM-TAN OIL-128 (1 gallon)..... 60.00 \$CAD
BM-TAN OIL-5 (5 gallons) 260.00 \$CAD

BM TAN 102



BM TAN 102 est un combiné d'huile à tannage contenant une faible dose de tannin. Complétant le tannage traditionnel, elle a été conçue spécialement pour simplifier et augmenter la qualité liée à la production des peaux à fourrure et du cuir.

BM-TAN 102-32 (32 oz.)..... 21.00 \$CAD
BM-TAN 102-128 (1 gallon)..... 65.00 \$CAD

LIPODERM LIQUOR PSE

Lipoderm Liquor PSE est une huile à tannage conçue spécialement pour les peaux à fourrure. Très versatile, elle peut être incorporée dans les solutions de picklage pour favoriser l'absorption d'autres matières. Vous pouvez également l'incorporer à votre solution de tannage ou d'après tannage. Ne laisse aucun dépôt gras sur la fourrure. Rend le cuir souple et élastique.

LIP/PSE-1 (1 Litre)..... 20.00 \$CAD
LIP/PSE-4 (4 Litres) 60.00 \$CAD

BM 4 in 1



BM 4 in 1 peut être utilisé dans les solutions de nettoyage, de réhydratation, de dégraissage et de préparation des peaux. Il ne cause pas de perte de poils ou fourrure.

BM-4-1-32 (32 oz.) 14.95 \$CAD
BM-4-1-128 (1 gallon)..... 46.95 \$CAD
BM-4-1-5 (5 gallons) 197.95 \$CAD

BM 4 in 1 (Parfumé)



Même efficacité que le BM 4 en 1 avec une douce fraîcheur de pin afin de masquer les mauvaises odeurs.

PINE-4-1-32 (32 oz.) 14.95 \$CAD
PINE-4-1-128 (1 gallon)..... 46.95 \$CAD
PINE-4-1-5 (5 gallons) 197.95 \$CAD

BM ANTIBAC



BM ANTIBAC est un bactéricide hautement concentré. Nous recommandons d'utiliser 70 ml pour chaque 10 gallons d'eau. Inclure BM ANTIBAC pendant la réhydratation des peaux salées ainsi que dans vos solutions de lavage. Les problèmes de bactéries sont les principales raisons de la perte de poils.

BM-ANTIBAC-32 (32 oz.) 9.00 \$CAD
BM-ANTIBAC-128 (1 gallon)..... 15.00 \$CAD
BM-ANTIBAC-5 (5 gallons) 60.00 \$CAD

Produits de tannage et chimiques

PRODUITS POUR RÉHYDRATATION

(Voir les procédures de réhydratation à la p.18)

BM REHYDRATE 101



Mélange spécial d'agents relaxants servant à réhydrater les peaux séchées. Mélanger tous les ingrédients dans 10 gallons d'eau chaude. Laisser les peaux tremper pendant 4 à 72 heures. Rincer (20 minutes) à l'eau froide. Continuer le processus habituel de tannage.

BM-HYD-101 (pour 10 gallons)..... 11.00 \$CAD
BM-HYD-30 (pour 30 gallons)..... 22.00 \$CAD

ENZIMOL

Pour accélérer et ramollir le cuir uniformément en lui redonnant son allure d'origine. À utiliser dans les solutions de réhydratation.

ENZ-1 (1 kg)..... 21.00 \$CAD
ENZ-5 (5 kg)..... 85.00 \$CAD
ENZ-10 (10 kg)..... 180.00 \$CAD
ENZ-25 (25 kg)..... 400.00 \$CAD

DÉGRACIDE

Dégrade les matières protéiniques non tannables contenues dans le cuir. Acide léger pour délimber les agents basiques après une étape de lime. Ce produit peut aussi être utilisé pour remouiller les peaux brutes sèches

DEG-1 (1 kg.)..... 22.00 \$CAD
DEG-5 (5 kg.)..... 88.00 \$CAD
DEG-10 (10 kg.)..... 163.00 \$CAD
DEG-25 (25 kg.)..... 350.00 \$CAD

NITRO PLUS

Pénètre le cuir à l'état séché pour lui redonner une certaine souplesse et régénérer les fibres du cuir. Très bon produit pour délimber les agents basiques après une étape de lime (antibactérien).

NITRO-1 (1 kg)..... 8.25 \$CAD
NITRO-10 (10 kg)..... 45.50 \$CAD
NITRO -25 (25 kg)..... 96.00 \$CAD

SAFURON

Prononce le mouillage du cuir. Dégraisse et nettoie à la surface. Rend la réhydratation du cuir plus facile.

SAF-32 (32 oz.)..... 14.00 \$CAD
SAF -128 (1 gal)..... 34.00 \$CAD
SAF -5 (5 gal)..... 130.00 \$CAD

DÉGRAISSEURS

(Matières dangereuses): des frais additionnels seront ajoutés pour le transport de matières dangereuses.

SOLUDÉGRAISSE

***(Matière dangereuse)

Solvant nettoyant et dégraisseur. Peut être utilisé autant pour la fourrure au nettoyage à sec avec le bran de scie que pour le dégraissage des peaux d'oiseaux. Ce produit peut être utilisé plusieurs fois.

Pour les oiseaux : submerger la peau complètement dans Soludégraisse :

15 min./perdrix, 30 min./canard, 45 min./oie et outarde

SODG-32 (32 oz.)..... 15.00\$ CAD
SODG -128 (1 gallon)..... 35.00\$ CAD
SODG -5 (5 gallons)..... 150.00\$ CAD

SOLUPRÉSERVE

***(Matière dangereuse)

Un produit unique en son genre pour préparer les peaux de poissons au tannage pour la taxidermie. Retient les écailles qui ont tendance à se détacher de la peau, procure une bonne élasticité et une surface bien lisse une fois la peau sèche. Ce produit peut être utilisé plusieurs fois. Diluez Soluprêserve 50/50 avec de l'eau tiède et submerger la peau au moins 24 heures ou plus si la peau de poisson est grasse. Rincer à l'eau froide avec du liquide à vaisselle quelques minutes. Ensuite, submerger dans l'eau avec du borax : une tasse de borax par gallon d'eau pendant 20 minutes. Maintenant, votre poisson est prêt pour le montage.

SOPR-32 (32 oz.)..... 12.95 \$CAD
SOPR -128 (1 gal)..... 29.95 \$CAD
SOPR -5 (5 gal)..... 125.00 \$CAD

BM POLY-TAN

***(Matière dangereuse)

BM POLY TAN peut facilement tanner les poissons et les oiseaux. En mélangeant une part d'eau à une part de BM POLY TAN, il ne vous reste qu'à suivre les instructions sur la bouteille. La solution peut être utilisée plus qu'une fois.

BM-POLY-32 (32 oz.)..... 12.95 \$CAD
BM-POLY-128 (1 gal)..... 29.95 \$CAD
BM-POLY-5 (5 gal)..... 125.00 \$CAD



Produits de tannage et chimiques

ACIDES ET PRODUITS DE PICKLAGE

(Voir les procédures de bain d'acide aux pages 18-19-20)

ACIDE OXALIQUE

Acide sous forme de cristaux qui, lorsqu'il est dissous, pénètre rapidement la peau et donne un excellent picklage.

CT-15-16 (1 lb)	8.00\$ \$CAD
CT-15-4 (4 lb.)	24.00\$ \$CAD
CT-15-10 (10 lb)	54.00\$ \$CAD
CT-15-20 (20 lb)	96.00\$ \$CAD
CT-15-55 (55 lb.)	240.00\$ \$CAD

ACIDE CITRIQUE

Un excellent agent de picklage sous forme de cristaux. Nous recommandons son utilisation lorsque vous voulez éviter les problèmes de manutention et les problèmes environnementaux

CA-1 (1 lb)	8.00 \$CAD
CA-3 (3 lb.)	18.00 \$CAD
CA-10 (10 lb)	54.00 \$CAD
CA-20 (20 lb)	96.00 \$CAD
CA-55 (55 lb.)	240.00 \$CAD

ACIDE FORMIQUE 85%

***(Matière dangereuse)

Acide sous forme liquide servant à ajuster le PH

FORMIC-32 (32 oz.)	20.00 \$CAD
FORMIC-128 (1 gal)	49.00 \$CAD
FORMIC-5 (5 gal)	240.00 \$CAD
FORMIC-45 (45 gal)	1600.00 \$CAD

ACIDE SULFURIQUE

***(Matière dangereuse)

Acide sous forme liquide qui aide à faire gonfler le cuir

SULF-32 (32 oz.)	16.00 \$CAD
SULF-128 (1 gal)	40.00 \$CAD
SULF-5 (5 gal)	150.00 \$CAD
SULF-45 (45 gal)	1000.00 \$CAD

TRANSPACIDE

Acide sous forme liquide facilitant l'amincissement des peaux. Il permet au sel de se dissoudre, transperce les graisses et rend le cuir plus souple.

TRA-32 (32 oz.)	20.00 \$CAD
TRA-128 (1 gal)	60.00 \$CAD
TRA-5 (5 gal)	280.00 \$CAD

DÉGRACIDE

Dégrade les matières protéiniques non tannables contenues dans le cuir. Acide léger pour délimiter les agents basiques après une étape de lime. Ce produit peut aussi être utilisé pour remouiller les peaux brutes sèches.

DEG-1 (1 kg.)	22.00 \$CAD
DEG-5 (5 kg.)	88.00 \$CAD
DEG-10 (10 kg.)	163.00 \$CAD
DEG-25 (25 kg.)	350.00 \$CAD

SEL À PICKLAGE (Non-iodé)

Électrolyte de première qualité pour le tannage. Il remplace le sel commun, est neutre et non-oxydant. Effet tampon supérieur au sel commun

SALT-2 (2 kg.)	9.00 \$CAD
SALT-5 (5 kg.)	18.50 \$CAD
SALT-25 (22,7 kg.)	73.00 \$CAD

BASCAL S

Bascal S est utilisé dans les processus de réhydratation pour éviter la perte de poils et est aussi utilisé dans le bain d'acide (picklage). Il aide à l'obtention d'un cuir souple. Il facilite l'amincissement des peaux

BAS/S-1 (1 kg.)	22.00 \$CAD
BAS/S-5 (5 kg.)	88.00 \$CAD
BAS/S-10 (10 kg.)	163.00 \$CAD
BAS/S-25 (25 kg.)	350.00 \$CAD

Produits de tannage et chimiques

TANNINS MINÉRAUX

(Voir les procédures de tannage aux pages 18-19-20)

SOLUTAN 2000

LE MEILLEUR RAPPORT QUALITÉ-PRIX

Agent de tannage minéral servant à prononcer uniformément l'action dans les fibres du cuir. Rend le cuir souple, donne une structure compacte et un grain serré. Permet d'obtenir un cuir de meilleure qualité et d'une durée de vie supérieure par rapport aux autres tannins minéraux. Une petite quantité est suffisante pour un tannage complet.

TAN 2000-1 (1 kg).....	16.00 \$CAD
TAN 2000-10 (10 kg.).....	138.00 \$CAD
TAN 2000-25 (25 kg).....	305.00 \$CAD
TAN 2000-150 (147 kg.).....	1575.00 \$CAD

LUTAN-FN



Lutan-FN est utilisé dans de nombreuses tanneries commerciales depuis plusieurs années. Il est facile à utiliser et donne un beau cuir blanc avec une bonne élasticité.

LFN-2 (2 lb.).....	22.00 \$CAD
LFN-5 (5 lb.).....	46.00 \$CAD
LFN-10 (10 lb.).....	88.00 \$CAD
LFN-25 (25 lb.).....	205.00 \$CAD
LFN-55 (55 lb.).....	400.00 \$CAD

SULFATE D'ALUMINIUM

Le sulfate d'aluminium est recommandé pour être utilisé seulement que comme agent de picklage léger ou comme agent partiel de tannage. Ce produit n'est pas recommandé pour le tannage complet car le sulfate d'aluminium se transforme, dans le cuir, en acide sulfurique avec le temps. Ce faisant, il fera oxyder la peau. Par contre, vous pouvez l'utiliser en pré-tannage afin de faciliter l'amincissement des peaux.

AS2 (2 kg. bag).....	9.50 \$CAD
AS5 (5 kg. bag).....	17.50 \$CAD
AS10 (10 kg. bag).....	26.50 \$CAD
AS20 (20 kg. bag).....	34.00 \$CAD
AS200 (200 kg.).....	295.00 \$CAD

PRODUITS DE TANNAGE SYNTHÉTIQUES

(Voir les procédures de tannage aux pages 18-19-20)

BLANKOTAN



Blankotan est un combiné d'huile à tannage contenant une dose de tannin. Elle a été conçue pour simplifier et augmenter la qualité liée à la production des peaux à fourrures et du cuir. Il vous suffit de faire tremper les fourrures dans un bain de picklage et, par la suite, appliquer au pinceau le Blankotan sur le côté cuir. Une bouteille de 32 oz peut tanner environ 4 têtes de chevreuil..

BLA-32 (32 oz).....	18.00 \$CAD
BLA-128 (1 gal).....	60.00 \$CAD
BLA-5 (5 gal).....	255.00 \$CAD

ACTIVATEUR 2000

Produit de tannage synthétique polyvalent. Pour un cuir plein et souple. Accroît la finesse du cuir. Peut-être utilisé au tannage ou après tannage.

ACT-1 (1 kg).....	24.00 \$CAD
ACT-10 (10 kg.).....	195.00 \$CAD
ACT-25 (25 kg).....	425.00 \$CAD

Produits de tannage et chimiques

NEUTRALISATION

(Voir procédure de neutralisation page 18)

NEUTRASIMUM



Agent neutralisant pour les acides. Fixe les agents de tannage minéraux et élimine l'oxydation.

NEUTRA-1 (1 kg)	7.50 \$CAD
NEUTRA -10 (10 kg.)	56.50 \$CAD
NEUTRA -25 (25 kg)	122.00 \$CAD
NEUTRA -250 (250 kg.)	915.00 \$CAD

BICARBONATE DE SOUDE



Fort neutralisant pour ajuster le pH.

BS-1 (1 lb)	3.00 \$CAD
BS-5 (5 lb.)	10.00 \$CAD
BS-10 (10 lb)	15.50 \$CAD
BS-20 (20 lb)	29.00 \$CAD
BS-55 (55 lb)	72.00 \$CAD

SAL SODA (soda ash)

Agent basique pour ajuster le pH et neutraliser les peaux. Ce produit sert également pour le blanchiment des crânes d'animaux. Il dissout la viande et repousse les gras du crâne pendant que celui-ci mijote dans le chaudron.

SS-1 (1 lb).....	2.50 \$CAD
SS-5 (5 lb.).....	6.50 \$CAD
SS-10 (10 lb).....	11.50 \$CAD
SS-20 (20 lb).....	21.00 \$CAD
SS-55 (55 lb).....	51.00 \$CAD

HUILES À TANNAGE

MIXTURE DERME V



Mélange d'huiles naturelles et synthétiques à tannage très versatile. Peut être appliqué directement sur le cuir ou être incorporé dans les solutions de tannage. Rend le cuir souple et élastique.

MIX-V-32 (32 oz).....	17.00 \$CAD
MIX-V-128 (1 gal).....	50.00 \$CAD
MIX-V-5 (5 gal).....	200.00 \$CAD
MIX-V-45 (45 gal.).....	1400.00 \$CAD

MIXTURE DERME N



Huile semi-naturelle. Connue sous le nom d'huile à foulon, cette huile à tannage pénètre profondément dans le cuir en y laissant une bonne charge d'huile.

MIX-N-128 (1 gal).....	56.00 \$CAD
MIX-N-5 (5 gal).....	250.00 \$CAD

MIXTURE DERME S



Huile synthétique à tannage conçue spécialement pour les peaux à fourrure. Très versatile, elle peut être incorporée dans les solutions de tannage ou après le tannage. Ne laisse aucun dépôt graisseux sur la fourrure. Rend le cuir souple et élastique.

MIX-S-32 (32 oz).....	18.00 \$CAD
MIX-S-128 (1 gal)	58.00 \$CAD
MIX-S-5 (5 gal)	270.00 \$CAD

Produits de tannage et chimiques

HUILES DE TANNAGE

MEILLEUR VENDEUR

MIXTURE DERME CV-N3



Mélange d'huiles à tannage naturelles et synthétiques très versatile. Peut être appliqué directement sur le cuir ou être incorporé dans les solutions de tannage. Huile très bien balancée pour favoriser une meilleure pénétration dans le cuir. Donne au cuir une souplesse et une élasticité maximale.

CVN3-32 (32 oz)	17.00 \$CAD
CVN3-128 (1 gal).....	56.00 \$CAD
CVN3-5 (5 gal).....	250.00 \$CAD

MIXTURE DERME C



Huile semi-synthétique. Graisse la surface du cuir et le rend plus souple et élastique.

MIX-C-32 (32 oz)	18.00 \$CAD
MIX-C-128 (1 gal).....	58.00 \$CAD
MIX-C-5 (5 gal).....	270.00 \$CAD

MIXTURE POLYDERME



Mixture Polyderme est un combiné d'huiles à tannage contenant une faible dose de tannin. Complétant le tannage traditionnel, elle a été conçue spécialement pour donner des peaux à fourrure et des cuirs de qualité.

MIX-POLY-32 (32 oz).....	18.00 \$CAD
MIX-POLY-128 (1 gal)	58.00 \$CAD
MIX-POLY-5 (5 gal)	270.00 \$CAD

Produits de tannage et chimiques

PRODUITS CHIMIQUES POUR CUIR SANS POIL

(Voir procédure pour cuir sans poil p.20)

LIME

Agent basique causant la perte de poils.

LIME-1 (1 kg.).....	3.00 \$CAD
LIME-10 (10 kg.).....	12.00 \$CAD
LIME-25 (25 kg.).....	25.00 \$CAD

ACTIVATEUR DE LIME

Agent basique. Facilite la perte de poils et accélère le processus de lime.

AC-LIME-1 (1 kg.)	9.50 \$CAD
AC-LIME-10 (10 kg.).....	73.00 \$CAD
AC-LIME-25 (25 kg.).....	160.00 \$CAD

DÉGRACIDE



Dégrade les matières protéiniques non tannables contenues dans le cuir. Acide léger pour délimber les agents basiques après une étape de lime. Ce produit peut aussi être utilisé pour remouiller les peaux brutes sèches.

DEG-1 (1 kg.).....	22.00 \$CAD
DEG-5 (5 kg.).....	88.00 \$CAD
DEG-10 (10 kg.).....	163.00 \$CAD
DEG-25 (25 kg.).....	350.00 \$CAD

NITRO PLUS



Pénètre le cuir à l'état séché pour lui redonner une certaine souplesse et régénérer les fibres du cuir. Très bon produit pour délimber les agents basiques après une étape de lime (antibactérien).

NITRO-1 (1 kg)	8.25 \$CAD
NITRO-10 (10 kg)	45.50 \$CAD
NITRO -25 (25 kg).....	96.00 \$CAD

PRODUITS CHIMIQUES POUR CUIR SANS POIL

HAIR OFF SYSTEM (BM Sports)



BM Sports Hair Off System est un ensemble, en deux parties, qui provoque la perte de poils avant les étapes habituelles de tannage du cuir.

CSP-10-1 (pour 10 gal.)	12.00 \$CAD
CSP-30 (pour 30 gal.)	29.95 \$CAD



Nous offrons les meilleurs produits de tannage au Canada

Produits de tannage et chimiques



BM SPORTS DISTRIBUTION distribue également les produits KNOBLOCHS



LIQUA TAN (Knoblochs)

Liqua Tan est un tannage complet et permanent. Il sèche rapidement. Il est compatible avec la plupart des colles pour le cuir. Il fixe les poils et donne au cuir une bonne élasticité. Il n'est pas gras et il est facile à utiliser. Il offre la possibilité de faire votre montage la journée même de son application.

K1-32 (32 oz.)..... 29.00 \$CAD
K1-128 (1 gallon)..... 79.00 \$CAD

LIQUA SOFT (Knoblochs)

Une huile spécialement conçue pour être utilisé avec Liqua-Tan pour produire du tannage à sec ou des tapis. Il produit un cuir souple.

K6-32 (32 oz.)..... 29.00 \$CAD
K6-128 (1 gallon)..... 75.00 \$CAD

LIQUA CURE (Knoblochs)

Liqua Cure est utilisé pour les poissons et les oiseaux. Il tanne, dégraisse, nettoie et élimine les odeurs. Liqua Cure est un concentré qui se dilue à 10 parties d'eau.

K2-32 (32 oz.)..... 32.95 \$CAD

PRE TAN #110 (Knoblochs)

PRE TAN #110 est utilisé dans une solution saline afin de ralentir la perte de poils et la prolifération bactérienne. Il est également utilisé comme solution de pré-tannage. Il produit un cuir souple facile à amincir. Aucun besoin de neutralisation des peaux.

K110-32 (32 oz.)..... 33.00 \$CAD

REPTILE TAN (Knoblochs)

Reptile Tan est utilisé pour tanner les peaux de reptiles. Facile à utiliser.

K3-16 (16 oz.) 24.00 \$CAD
K3-32 (32 oz.) 38.00 \$CAD

KEMAL-4 (Knoblochs)

Kemal-4 peut être utilisé dans les solutions de nettoyage, de réhydratation, de dégraissage et de préparation des peaux. Il est dix fois plus efficace qu'un savon à vaisselle.

K12-32 (32 oz.) 25.00 \$CAD
K12-128 (1 gallon)..... 75.00 \$CAD

KEMSOL DEGREASER (Knoblochs)

Kemsol Degreaser agit comme un solvant. Il peut être mélangé avec jusqu'à 20 parties d'eau. Sans odeur et sans danger lors de son utilisation. Fonctionne très bien avec les mammifères, les oiseaux et les poissons. Peut être utilisé conjointement avec Kemal-4.

K13-32 (32 oz.) 25.00 \$CAD
K13-128 (1 gallon)..... 75.00 \$CAD

RELAX-R (Knoblochs)

Relax R est un relaxant pour la peau à base d'huile pouvant être dilué ou appliqué directement sur la peau.

K5-32 (32 oz.) 21.95 \$CAD
K5-128 (1 gallon)..... 69.00 \$CAD

Produits de tannage et chimiques



BM SPORTS DISTRIBUTION est également distributeur des produits KNOBLOCHS

SKIN PREP NBU (Knoblochs)

Skin Prep NBU est biodégradable, inodore et incolore. Il est fortement recommandé d'utiliser ce produit pour prévenir les problèmes associés à la perte de poils. Utilisez seulement 1/8 oz. par gallon de solution.

K34-32 (32 oz.)..... 26.95 \$CAD
K34-128 (1 gallon)..... 89.00 \$CAD

DEODORIZER WASH (Knoblochs)

Deodorizer Wash est un produit nettoyant concentré qui enlève et masque les odeurs déplaisantes dans les peaux d'ours, de renards, de coyotes, etc.

K7-16 (16 oz.)..... 21.95 \$CAD
K7-32 (32 oz.)..... 33.95 \$CAD

STOP SLIP (Knoblochs)

Fixe de façon permanente les poils qui sont fragiles. Ce produit fonctionne également très bien pour les velours de panaches. À utiliser avec un atomiseur ou avec une éponge.

K22-32 (32 oz.)..... 16.95 \$CAD

BIRD FEET INJECTION FLUID (Knoblochs)

Un agent de préservation par injection qui peut être injecté à l'aide d'une seringue dans les pattes d'oiseaux et dans les pattes de petits mammifères afin de prévenir le rétrécissement.

K23-8 (8 oz.)..... 11.50 \$CAD
K23-16 (16 oz.)..... 19.50 \$CAD
K23-32 (32 oz.)..... 29.95 \$CAD

PROTEX MOUNT CARE (Knoblochs)

Pour protéger les fourrures et les plumes des dommages causés par les mites et autres insectes. Ce produit peut être utilisé sur les nouveaux montages ou pour nettoyer des montages déjà existants. Il est possible de le mélanger à la sciure de bois de la baratte. Il n'est pas soluble dans l'eau.

K30-32 (32 oz.)..... 42.00 \$CAD

PROTEX PRE SOAK (Knoblochs)

Produit soluble dans l'eau servant à protéger les fourrures et les plumes des dommages causés par les mites et les autres insectes. Un excellent nettoyeur et conditionneur pour les poils. Ce produit est utilisé au dernier rinçage, juste avant le montage. Utilisez 1 oz. par gallon.

K31-32 (32 oz.) 60.00 \$CAD

ANTLER IN VELVET (Knoblochs)

Antler in Velvet Tan est une solution de tannage permanente à action rapide spécialement conçu pour tanner les panaches de velours.

K9-32 (32 oz.) 25.95 \$CAD

ANTLER STAIN #2 (BRUN CHOCOLAT)

Antler Stain #2 (Knoblochs) est une teinture qui s'accumule progressivement selon le nombre de couches données. Fait à base d'alcool, sa couleur chocolatée peut être diluée avec de l'eau.

K20-16 (16 oz.) 20.50 \$CAD



1-800-351-2037
www.bmsports.com

Produits de tannage et chimiques

SEL À PICKLAGE (Non-iodé)

Électrolyte de première qualité pour le tannage. Il remplace le sel commun, est neutre et non-oxydant. Effet tampon supérieur au sel commun.

SALT-2 (2 kg.).....	9.00 \$CAD
SALT-5 (5 kg.).....	18.50 \$CAD
SALT-25 (22,7 kg.).....	73.00 \$CAD

SEL FIN (Sel commun)



Couvrir le côté chair d'une peau avec du sel commun absorbera l'humidité contenue dans celle-ci. Ce procédé fixera les poils et éliminera les dommages pouvant être causés par les bactéries.

FINESALT-2 (2 kg.).....	5.50 \$CAD
FINESALT -5 (5 kg.).....	9.00 \$CAD
FINESALT -20 (20 kg.).....	18.00 \$CAD

BORAX (10 MOL)



Agent de conservation pouvant être utilisé pour nettoyer ou absorber de l'humidité. Efficace contre les mites. Peut également être utilisé dans certaine solution de tannage ou dans le maché.

PB5 (5 lb.).....	14.50 \$CAD
PB 25 (25 lb).....	56.00 \$CAD
PB50 (50 lb.).....	105.00 \$CAD

BM FISH-TAN



La meilleure recette de tannage de poissons sur le marché. Contient un produit chimique sec et un additif liquide. Pour faciliter la dissolution complète des deux produits, il est recommandé de mélanger les produits avec de l'eau chaude et de laisser refroidir la solution avant d'y ajouter les peaux de poissons. Peut être utilisé plusieurs fois.

FT-3 (pour 2 gal.).....	16.50 \$CAD
FT-8 (pour 5 gal.).....	32.95 \$CAD

ZINC SULPHATE

Utilisé dans certaines recettes de tannage de poissons.

ZS1 (1 lb.).....	7.50 \$CAD
ZS5 (5 lb.).....	27.00 \$CAD

BRAN DE SCIE (Grade M1)

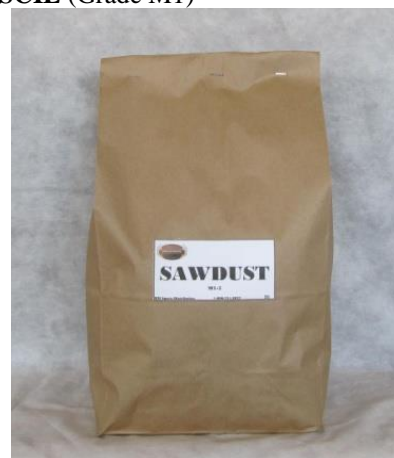

Une sciure de bois de feuillus spécialement conçu pour la finition des fourrures. La plus haute qualité dans l'industrie du tannage commercial. Le Grade M1 assèche, conditionne et revitalise les fourrures. Sans résine.

M1-5 (5 lb.).....	11.00\$ CAD
M1-10 (10 lb.).....	20.50\$ CAD
M1-25 (25 lb.).....	50.00\$ CAD

Produits de tannage et chimiques

PAPIER PH



La concentration d'acide de votre bain d'acide (picklage) doit se situer entre Ph1 et 3. Tremper une petite bande de papier dans la solution et comparer la tonalité de couleur sur le tableau de couleurs du distributeur à papier.

- PHT-013 15.50 \$CAD
- PHT-06..... 15.50 \$CAD
- PHT-03..... 15.50 \$CAD

SALINOMÈTRE

Un outil indispensable servant à vérifier le pourcentage de salinité de vos solutions de picklage.

- S-METER 27.00 \$CAD

CAPE SET

Gel, non-collant, spécialement formulé pour contrôler les poils de mammifères. La championne du monde, Sallie Dahmes, utilise Cape Set sur toutes ses têtes de chevreuils. Elle suggère l'application de Cape Set le lendemain du montage sur les poils tenaces. Il suffit de frotter le gel dans le poil, peigner le poil comme désiré et le laisser sécher.

- CT50 (8 oz.) 9.95 \$CAD

BLACK SKIN DYE

Un puissant colorant noir qui ne laisse aucun résidu. Excellent pour les tapis d'ours noir.

- DS40 (8 oz.)..... 14.95 \$CAD

ANTLER FINISH

Protège et redonne l'apparence naturelle au panache de cervidés. Simplement appliquer, à l'aide d'un pinceau partout sur le panache et essuyer avec un linge sec.

- AFN-250 (250 ml)..... 8.95 \$CAD

POTASSIUM PERMANGENATE

Super produit pour la teinture des panaches. À diluer avec de l'eau et appliquer avec modération.

- PP-1 (1 oz.)..... 4.25 \$CAD
- PP-4 (4 oz.)..... 12.95 \$CAD

BM ANTLER STAIN

BM Antler Stain permet la coloration graduelle du panache jusqu'à l'obtention de la coloration désirée. À l'état liquide, Antler Stain a une coloration pourpre et lorsqu'il sèche, il devient brun chocolat.

- BMAS-8 (8 oz. bottle) 8.00 \$CAD
- BMAS-16 (16 oz. bottle) 12.95 \$CAD
- BMAS-32 (32 oz. bottle) 22.95 \$CAD

CARBONATE DE MAGNÉSIUM



Une excellente solution de blanchiment, pour les crânes et les os, lorsqu'utilisé avec du White Bone, un peroxyde d'hydrogène à 12%.

- MCB-12 (1/2 lb) 9.50 \$CAD
- MCB-1 (1 lb) 16.00 \$CAD

WHITE BONE

White Bone est un peroxyde à 12 %. Mélanger White Bone avec du Carbonate de magnésium jusqu'à l'obtention d'une texture semblable à une mayonnaise et appliquer sur l'os avec un pinceau. Laisser le produit travailler au moins 24 heures et rincer. Laisser sécher l'os complètement et appliquer une couche de Skull Finish, si désiré.

- WB-8 (8 oz)..... 6.00 \$CAD
- WB-16 (16 oz)..... 10.00 \$CAD
- WB-32 (32 oz)..... 18.00 \$CAD
- WB-128 (1 Gal) 50.00 \$CAD

SKULL FINISH



Scelle, colle et protège les os des crânes blanchis. SKULL FINISH donne une belle finition à votre travail. Il protège également les os contre le jaunissement prématuré et facilite le nettoyage.

- SF-8 (8 oz)..... 7.50 \$CAD
- SF-32 (32 oz)..... 17.00 \$CAD

Peinture pour aérographe



POLYTRANSPAR

PEINTURE
POUR
AÉROGRAPHE

WA = WATER ACRYLIC (PEINTURE ACRYLIQUE)

Code#	Description	Litre	500 ml	250 ml	135 ml
WA 10	BLANC	47.00 \$CAD	28.00 \$CAD	16.00 \$CAD	10.50 \$CAD
WA 11	OREILLE DE CHEVREUIL PÂLE	47.00 \$CAD	28.00 \$CAD	16.00 \$CAD	10.50 \$CAD
WA 12	OREILLE DE CHEVREUIL MED.	47.00 \$CAD	28.00 \$CAD	16.00 \$CAD	10.50 \$CAD
WA 13	OREILLE DE CHEVREUIL FONCÉE	47.00 \$CAD	28.00 \$CAD	16.00 \$CAD	10.50 \$CAD
WA 14	TONER POUR OREILLE DE CHEVREUIL	50.85 \$CAD	31.50 \$CAD	17.50 \$CAD	12.50 \$CAD
WA 15	BLANC VENTRE D'ACHIGAN	47.00 \$CAD	28.00 \$CAD	16.00 \$CAD	10.50 \$CAD
WA 29	NOIR TERRE D'OMBRE	47.00 \$CAD	28.00 \$CAD	16.00 \$CAD	10.50 \$CAD
WA 30	NOIR	47.00 \$CAD	28.00 \$CAD	16.00 \$CAD	10.50 \$CAD
WA 31	GRIS PAYNE	47.00 \$CAD	28.00 \$CAD	16.00 \$CAD	10.50 \$CAD
WA 32	GRIS DE PLONGEUR	47.00 \$CAD	28.00 \$CAD	16.00 \$CAD	10.50 \$CAD
WA 33	GRIS PILET	47.00 \$CAD	28.00 \$CAD	16.00 \$CAD	10.50 \$CAD
*WA 50	VERT ACHIGAN PÂLE	50.85 \$CAD	31.50 \$CAD	17.50 \$CAD	12.50 \$CAD
*WA 51	VERT ACHIGAN MEDIUM	50.85 \$CAD	31.50 \$CAD	17.50 \$CAD	12.50 \$CAD
*WA 52	VERT ACHIGAN FONCÉ	50.85 \$CAD	31.50 \$CAD	17.50 \$CAD	12.50 \$CAD
WA 60	VERT ACHIGAN PÂLE	47.00 \$CAD	28.00 \$CAD	16.00 \$CAD	10.50 \$CAD
WA 61	VERT ACHIGAN MEDIUM	47.00 \$CAD	28.00 \$CAD	16.00 \$CAD	10.50 \$CAD
WA 62	VERT ACHIGAN FONCÉ	47.00 \$CAD	28.00 \$CAD	16.00 \$CAD	10.50 \$CAD
WA 63	VERT HOOKER	47.00 \$CAD	28.00 \$CAD	16.00 \$CAD	10.50 \$CAD
WA 64	VERT DÉTAIL D'ÉCAILLE	47.00 \$CAD	28.00 \$CAD	16.00 \$CAD	10.50 \$CAD
WA 65	NOIR DÉTAIL D'ÉCAILLE	47.00 \$CAD	28.00 \$CAD	16.00 \$CAD	10.50 \$CAD
WA 70	BRUN CHOCOLAT	47.00 \$CAD	28.00 \$CAD	16.00 \$CAD	10.50 \$CAD
WA 71	TERRE D'OMBRE BRÛLÉE	47.00 \$CAD	28.00 \$CAD	16.00 \$CAD	10.50 \$CAD
WA 72	BRONZE SAHARA	47.00 \$CAD	28.00 \$CAD	16.00 \$CAD	10.50 \$CAD
WA 75	MÉLANGE DE BRUN	47.00 \$CAD	28.00 \$CAD	16.00 \$CAD	10.50 \$CAD
WA 90	ORANGE CLAIR	47.00 \$CAD	28.00 \$CAD	16.00 \$CAD	10.50 \$CAD
WA 100	ARGENT BRÛLÉ	47.00 \$CAD	28.00 \$CAD	16.00 \$CAD	10.50 \$CAD
WA 105	BLEU PHTHALO	47.00 \$CAD	28.00 \$CAD	16.00 \$CAD	10.50 \$CAD
WA 106	BLEU CANARD D'AMÉRIQUE	47.00 \$CAD	28.00 \$CAD	16.00 \$CAD	10.50 \$CAD
WA 110	ARGENT ÉCLATANT	47.00 \$CAD	28.00 \$CAD	16.00 \$CAD	10.50 \$CAD
WA 120	OR BRONZE	47.00 \$CAD	28.00 \$CAD	16.00 \$CAD	10.50 \$CAD
WA 121	OR CUIVRE	47.00 \$CAD	28.00 \$CAD	16.00 \$CAD	10.50 \$CAD
WA 139	JAUNE DENT	47.00 \$CAD	28.00 \$CAD	16.00 \$CAD	10.50 \$CAD
WA 140	JAUNE DE CADMIUM	47.00 \$CAD	28.00 \$CAD	16.00 \$CAD	10.50 \$CAD
WA 141	JAUNE OCRE	47.00 \$CAD	28.00 \$CAD	16.00 \$CAD	10.50 \$CAD
WA 142	JAUNE SARCELLE	47.00 \$CAD	28.00 \$CAD	16.00 \$CAD	10.50 \$CAD
WA 143	JAUNE GIBIER D'EAU	47.00 \$CAD	28.00 \$CAD	16.00 \$CAD	10.50 \$CAD
WA 144	JAUNE-VERT MALLARD	47.00 \$CAD	28.00 \$CAD	16.00 \$CAD	10.50 \$CAD
WA 160	ROUGE BRANCHIE	47.00 \$CAD	28.00 \$CAD	16.00 \$CAD	10.50 \$CAD
WA 161	ROUGE OIE BLANCHE	47.00 \$CAD	28.00 \$CAD	16.00 \$CAD	10.50 \$CAD
WA 162	ROUGE MARS	47.00 \$CAD	28.00 \$CAD	16.00 \$CAD	10.50 \$CAD
WA 163	MAGENTA	47.00 \$CAD	28.00 \$CAD	16.00 \$CAD	10.50 \$CAD
WA 165	CHAIR	47.00 \$CAD	28.00 \$CAD	16.00 \$CAD	10.50 \$CAD
WA 166	CHAIR MOHR	47.00 \$CAD	28.00 \$CAD	16.00 \$CAD	10.50 \$CAD
WA 167	CHAIR LAVANDE	47.00 \$CAD	28.00 \$CAD	16.00 \$CAD	10.50 \$CAD

Peinture pour aérographe

Code#	Description	Litre	500 ml	250 ml	135 ml
WA 180	TURQUOISE	47.00 \$CAD	28.00 \$CAD	16.00 \$CAD	10.50 \$CAD
WA 200	SIENNA	47.00 \$CAD	28.00 \$CAD	16.00 \$CAD	10.50 \$CAD
WA 201	VERT MASKINONGÉ	47.00 \$CAD	28.00 \$CAD	16.00 \$CAD	10.50 \$CAD
WA 220	SCCELLANT	39.50 \$CAD	26.00 \$CAD	15.25 \$CAD	9.95 \$CAD
WA 225	FINITION SATINÉE	39.50 \$CAD	26.00 \$CAD	15.25 \$CAD	9.95 \$CAD
WA 240	FINITION WET LOOK	39.50 \$CAD	26.00 \$CAD	15.25 \$CAD	9.95 \$CAD
*WA 260	JAUNE ÉCLATANT	50.85 \$CAD	31.50 \$CAD	17.50 \$CAD	12.50 \$CAD
*WA 270	ROUGE SANG	50.85 \$CAD	31.50 \$CAD	17.50 \$CAD	12.50 \$CAD
*WA 280	ROUGE INTENSE	50.85 \$CAD	31.50 \$CAD	17.50 \$CAD	12.50 \$CAD
WA 300	BLEU MARLIN	50.85 \$CAD	31.50 \$CAD	17.50 \$CAD	12.50 \$CAD
WA 320	VIOLET TRANSPARENT	50.85 \$CAD	31.50 \$CAD	17.50 \$CAD	12.50 \$CAD
WA 340	BRUN TRANSPARENT	50.85 \$CAD	31.50 \$CAD	17.50 \$CAD	12.50 \$CAD
WA 350	VERT TRANSPARENT	50.85 \$CAD	31.50 \$CAD	17.50 \$CAD	12.50 \$CAD
WA 360	TONER TRANSPARENT OR	50.85 \$CAD	31.50 \$CAD	17.50 \$CAD	12.50 \$CAD
WA 380	ORANGE TRANSPARENT	50.85 \$CAD	31.50 \$CAD	17.50 \$CAD	12.50 \$CAD
WA 400	BLANC PERLE BRILLANT	47.00 \$CAD	28.00 \$CAD	16.00 \$CAD	10.50 \$CAD
WA 401	BLANC PERLE SATINÉ	47.00 \$CAD	28.00 \$CAD	16.00 \$CAD	10.50 \$CAD
WA 402	PERLE ARGENTÉE	47.00 \$CAD	28.00 \$CAD	16.00 \$CAD	10.50 \$CAD
WA 411	ROUGE TRUITE	47.00 \$CAD	28.00 \$CAD	16.00 \$CAD	10.50 \$CAD
WA 412	BRONZE ORANGE	47.00 \$CAD	28.00 \$CAD	16.00 \$CAD	10.50 \$CAD
WA 413	JAUNE DORÉ	47.00 \$CAD	28.00 \$CAD	16.00 \$CAD	10.50 \$CAD
WA 414	VERT ÉMERAUDE	47.00 \$CAD	28.00 \$CAD	16.00 \$CAD	10.50 \$CAD
WA 415	BLEU ACIER	47.00 \$CAD	28.00 \$CAD	16.00 \$CAD	10.50 \$CAD
WA 416	CHROME VIOLET	47.00 \$CAD	28.00 \$CAD	16.00 \$CAD	10.50 \$CAD
WA 422	PERLE D'OR	47.00 \$CAD	28.00 \$CAD	16.00 \$CAD	10.50 \$CAD
WA 423	OR BRILLANT	47.00 \$CAD	28.00 \$CAD	16.00 \$CAD	10.50 \$CAD
WA 424	OR DOUX	47.00 \$CAD	28.00 \$CAD	16.00 \$CAD	10.50 \$CAD
WA 425	OR JAUNE	47.00 \$CAD	28.00 \$CAD	16.00 \$CAD	10.50 \$CAD
WA 426	ROUGE METALLIQUE	47.00 \$CAD	28.00 \$CAD	16.00 \$CAD	10.50 \$CAD
WA 427	JAUNE METALLIQUE	47.00 \$CAD	28.00 \$CAD	16.00 \$CAD	10.50 \$CAD
WA 428	BLEU METALLIQUE	47.00 \$CAD	28.00 \$CAD	16.00 \$CAD	10.50 \$CAD
WA 429	VERT METALLIQUE	47.00 \$CAD	28.00 \$CAD	16.00 \$CAD	10.50 \$CAD
WA 440	BLEU CHATOYANT	50.85 \$CAD	31.50 \$CAD	17.50 \$CAD	12.50 \$CAD
WA 441	VERT CHATOYANT	50.85 \$CAD	31.50 \$CAD	17.50 \$CAD	12.50 \$CAD
WA 442	OR CHATOYANT	50.85 \$CAD	31.50 \$CAD	17.50 \$CAD	12.50 \$CAD
WA 443	ROUGE CHATOYANT	50.85 \$CAD	31.50 \$CAD	17.50 \$CAD	12.50 \$CAD
WA 444	VIOLET CHATOYANT	50.85 \$CAD	31.50 \$CAD	17.50 \$CAD	12.50 \$CAD
WA 445	BLEU/VERT CHATOYANT	50.85 \$CAD	31.50 \$CAD	17.50 \$CAD	12.50 \$CAD
WPT	DILUANT À PEINTURE		14.00 \$CAD	8.25 \$CAD	
WPR	RETARDATEUR POUR PEINTURE			14.50 \$CAD	9.50 \$CAD

BOUTEILLE DE LAVAGE EN PLASTIQUE



Récipient en plastique pratique utilisé pour nettoyer les aéroglyphes. Il suffit de pulvériser de l'air de l'aéroglyphes tout en rinçant avec un diluant ou de l'eau.

200228 (16 oz) 21.00 \$CAD



Peinture pour aérographe

CHARTES DE COULEURS POLYTRANSPAR POUR POISSONS ET OISEAUX

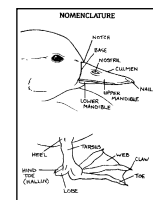
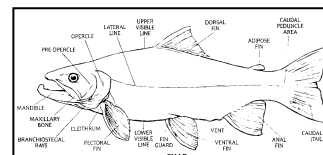

Toutes les espèces répertoriées ci-dessous sont disponibles avec des instructions de finition complètes en utilisant les peintures pour aérogaphes Polytranspar. Les chartes sont imprimées sur les deux côtés d'un carton d'une dimension de 8 1/2 x 11 ". Comprend une liste de peinture et fournitures nécessaires, des instructions étape par étape et des diagrammes, en noir et blanc, démontrant les zones d'application de peinture.

POISSONS D'EAU CHAUDE

CODE	ESPECES	PRIX
BP139	BLUEGILL by Jim Hall	1.50
BP152	BLUEGILL (FLORIDA) by T. Sexten	1.50
BP140	BREAM by Ralph Garland	1.50
BP155	BREAM (SHELLCRACKER)	1.50
BP154	CHANNEL CATFISH	1.50
BP153	SPOONBILL CATFISH	1.50
BP141	CRAPPIE, WHITE by R. Garland.....	1.50
BP142	CRAPPIE, WHITE by Jim Hall.....	1.50
BP143	CRAPPIE, BLACK	1.50
BP157	BEST-IN-WORLD L.M. BASS	1.50
BP135	LARGEMOUTH BASS	1.50
BP149	MUSKELUNGE.....	1.50
BP151	NORTHERN PIKE	1.50
BP156	SAUGER (SAND PIKE, JACKFISH).....	1.50
BP138	SMALLMOUTH BASS	1.50
BP145	STRIPED BASS	1.50
BP003	HYBRID STRIPER.....	1.50
BP146	WALLEYE by Jim Hall	1.50
BP147	WALLEYE by Alan Gaston	1.50
BP148	YELLOW PERCH.....	1.50

POISSONS D'EAU FROIDE

CODE	ESPECES	PRIX
BP162	ARCTIC CHAR	1.50
BP164	ARCTIC GRAYLING	1.50
BP163	DOLLY VARDEN	1.50
BP181	SALMON, SILVER	1.50
BP165	SALMON, CHINOOK.....	1.50
BP166	SALMON, CHUM (DOG)	1.50
BP168	SALMON, SOCKEYE (RED)	1.50
BP170	SALMON, SILVER	1.50
BP176	TROUT, RAINBOW	1.50
BP173	TROUT, BROWN.....	1.50
BP171	TROUT, CUTTHROAT	1.50
BP172	TROUT, EASTERN BROOK.....	1.50
BP174	TROUT, LAKE	1.50
BP175	TROUT, PALOMINO	1.50
BP179	TROUT, STEELHEAD (MALE).....	1.50
BP180	TROUT, STEELHEAD (FEMALE).....	1.50

DIAGRAMMES

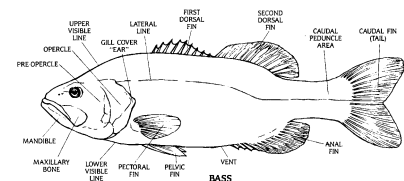

CODE	ESPECES	PRIX
BP98	SALT WATER FISH NOMENCLATURE.....	1.50
BP99	WARM WATER FISH NOMENCLATURE	1.50
BP97	COLD WATER FISH NOMENCLATURE.....	1.50

OIES ET CYGNES

CODE	ESPECES	PRIX
BP767	ATLANTIC BRANT (EITHER SEX)	1.50
BP768	CANADA GOOSE (EITHER SEX)	1.50
BP769	EMPEROR GOOSE (EITHER SEX)	1.50
BP770	LESSER SNOW/BLUE GOOSE	1.50
BP771	PACIFIC BRANT (EITHER SEX).....	1.50
BP772	PACIFIC WHITE FRONTED GOOSE	1.50
BP773	ROSS: GOOSE (EITHER SEX).....	1.50
BP774	TRUMPETER SWAN (EITHER SEX).....	1.50
BP775	WHISTLING SWAN (EITHER SEX).....	1.50

DINDONS ET GIBIERS À PLUMES

CODE	ESPECES	PRIX
BP776	BOB WHITE QUAIL (MALE)	1.50
BP777	GREY HUNGARIAN PARTRIDGE	1.50
BP778	MOURNING DOVE (EITHER SEX).....	1.50
BP779	RING NECKED PHEASANT (ROOSTER).....	1.50
BP780	RUFFED GROUSE (EITHER SEX)	1.50
BP781	WILD TURKEY (TOM).....	1.50

CANARDS BARBOTTEURS

CODE	ESPECES	PRIX
BP701	BLACK DUCK DRAKE.....	1.50
BP702	BLACK DUCK HEN	1.50
BP703	GADWALL DRAKE	1.50
BP704	GADWALL HEN	1.50
BP705	MALLARD DRAKE	1.50
BP706	MALLARD HEN	1.50
BP707	PINTAIL DRAKE	1.50
BP708	PINTAIL HEN	1.50
BP709	SHOVELER DRAKE	1.50
BP710	SHOVELER HEN.....	1.50
BP711	BLUE-WINGED TEAL DRAKE.....	1.50
BP712	BLUE-WINGED TEAL HEN	1.50
BP713	CINNAMON TEAL DRAKE	1.50
BP714	CINNAMON TEAL HEN.....	1.50
BP715	GREEN-WINGED TEAL DRAKE.....	1.50
BP716	GREEN-WINGED TEAL HEN	1.50
BP717	WIDGEON DRAKE	1.50
BP718	WIDGEON HEN.....	1.50
BP719	WOOD DUCK DRAKE.....	1.50
BP720	WOOD DUCK HEN	1.50

CANARDS PLONGEURS

CODE	ESPECES	PRIX
BP723	BUFFLEHEAD DRAKE	1.50
BP724	BUFFLEHEAD HEN	1.50
BP725	CANVASBACK (EITHER SEX)	1.50

EIDERS

BP726	AMERICAN EIDER DRAKE	1.50
BP727	AMERICAN EIDER HEN	1.50
BP728	KING EIDFR DRAKE	1.50
BP729	KING EIDER HEN	1.50
BP730	PACIFIC EIDER DRAKE	1.50
BP731	PACIFIC EIDER HEN	1.50
BP732	SPECTACLED EIDER DRAKE.....	1.50
BP733	SPECTACLED EIDER HEN	1.50
BP734	STELLAR'S EIDER DRAKE	1.50
BP735	STELLAR'S EIDER HEN	1.50

GOLDENEYES

BP736	COMMON OR AMERICAN DRAKE.....	1.50
BP737	COMMON OR AMERICAN HEN	1.50
BP738	BARROW'S GOLDENEYE DRAKE	1.50
BP739	BARROW'S GOLDENEYE HEN	1.50
BP740	HARLEQUIN DRAKE	1.50
BP741	HARLEQUIN HEN.....	1.50

BP742	COMMON MERGANSER DRAKE	1.50
BP743	COMMON MERGANSER HEN	1.50
BP744	HOODED MERGANSER DRAKE.....	1.50
BP745	HOODED MERGANSER HEN	1.50
BP746	RED-BREASTED MERGANSER DRAKE.....	1.50
BP747	RED-BREASTED MERGANSER HEN	1.50
BP748	OLD SQUAW DRAKE.....	1.50
BP749	OLD SQUAW HEN	1.50
BP750	GREATER SCAUP DRAKE.....	1.50
BP751	GREATER SCAUP HEN.....	1.50
BP752	LESSER SCAUP DRAKE.....	1.50
BP753	LESSER SCAUP HEN.....	1.50
BP754	BLACK SCOTER DRAKE	1.50
BP755	BLACK SCOTER HEN	1.50
BP756	SURF SCOTER DRAKE.....	1.50
BP757	SURF SCOTER HEN	1.50
BP758	WHITE WINGED SCOTER DRAKE.....	1.50
BP759	WHITE WINGED SCOTER HEN.....	1.50
BP760	REDHEAD DRAKE	1.50
BP761	REDHEAD HEN	1.50
BP762	RING-NECKED DUCK DRAKE.....	1.50
BP763	RING-NECKED DUCK HEN	1.50
BP764	RUDY DUCK DRAKE (NUPTIAL).....	1.50
BP765	RUDY DUCK DRAKE (WINTER).....	1.50
BP766	RUDY DUCK HEN.....	1.50

Vous pouvez également acheter la série complète de chartes de peinture disponibles dans le Breakthrough Fish Painting Encyclopedia & Waterfowl & Bird Finishing Manual.



BP1001 Fish Painting Encyclopedia



BP1002 Waterfowl & Bird Finishing

Formes pour têtes de chevreuils

Têtes de chevreuils (par Royal Robillard)



Sculpteur: Royal Robillard
Taxidermiste de renommée internationale

SÉRIE SEMI-ALLONGÉE

MODÈLE	A x B	TOURNÉE À:	YEUX	PRIX
CH 217 R	7 x 17	DR	30 mm	62.00 \$CAD
CH 217 L	7 x 17	GA	30 mm	62.00 \$CAD
CH 218 R	7 1/8 x 18	DR	32 mm	63.00 \$CAD
CH 218 L	7 1/8 x 18	GA	32 mm	63.00 \$CAD
CH 219 R	7 1/4 x 19	DR	32 mm	64.00 \$CAD
CH 219 L	7 1/4 x 19	GA	32 mm	64.00 \$CAD
CH 220 R	7 3/8 x 20	DR	32 mm	65.00 \$CAD
CH 220 L	7 3/8 x 20	GA	32 mm	65.00 \$CAD
CH 221 R	7 5/8 x 21	DR	32 mm	66.00 \$CAD
CH 221 L	7 5/8 x 21	GA	32 mm	66.00 \$CAD
CH 222 R	7 3/4 x 22	DR	32 mm	67.00 \$CAD
CH 222 L	7 3/4 x 22	GA	32 mm	67.00 \$CAD

Disponible seulement chez :



COMMENT MESURER

A: Du bout du nez jusqu'au coin avant de l'oeil

B: Circonférence du cou au point le plus rapproché de la tête.

Formes pour têtes de chevreuils

TÊTES DE CHEVREUILS (par Gianni Sanzo)

Semi-allongée



7 ½ X 21
Semi-allongée, LT

L-66

66.00 \$CAD

Semi-allongée



7 ½ X 22
Semi-allongée, RT

WTR-65

67.00 \$CAD

Semi-allongée



7 1/4 X 21
Semi-allongée, RT

WTR-301

66.00 \$CAD

Disponible seulement chez :



1-800-351-2037

www.bmsports.com

COMMENT MESURER

A: Du bout du nez jusqu'au coin avant de l'oeil

B: Circonférence du cou au point le plus rapproché de la tête.

Formes pour têtes de chevreuils

TÊTES DE CHEVREUILS (par Gianni Sanzo)

Relevée



7 ½ X 22

Relevée, Décalée (Offset), LT

WPT-201

70.00 \$CAD

Relevée



7 ½ X 22

Relevée, Décalée (Offset), RT

WTR-220

70.00 \$CAD

Relevée



7 X 20

Relevée, Semi piedestal, LT

WTP-23

80.00 \$CAD

Relevée



7 ½ X 20

Relevée, RT

WTR-51

70.00 \$CAD

Disponible seulement chez :



1-800-351-2037

www.bmsports.com

Semi-relevée



7 ¾ X 22

Semi-relevée, Semi piedestal, LT

WP-29

82.00 \$CAD

Formes pour têtes de chevreuils

TÊTES DE CHEVREUILS (par Gianni Sanzo)

Demi-chevreuil au saut



7 1/2 X 21
Au saut LT

WT-68

300.00 \$CAD

Demi-chevreuil au saut



7 1/4 X 19 1/2
Au saut, LT

JS-WT 102

300.00 \$CAD

Formes pour têtes de mammifères

TÊTES DE MAMMIFÈRES (par Peter Knapton)

BOUCHE FERMÉE

MODÈLE	DESCRIPTION	A x B x C	YEUX	PRIX
BCSH-1	Lynx roux, GA	2 x 6 ¾ x 11	18	57.00 CAD
COSH-1	Coyote, STR	4 ¼ x 8 ¾ x 13	18	62.00 CAD
COSH-2	Coyote, GA	4 ¼ x 8 ¾ x 13	18	62.00 CAD
COSH-3	Coyote, DR	4 ¼ x 8 ¾ x 13	18	62.00 CAD
COSH-7	Coyote, STR	4 ½ x 9 ½ x 15	18	70.00 CAD
COSH-8	Coyote, GA	4 ½ x 9 ½ x 15	18	70.00 CAD
COSH-9	Coyote, DR	4 ½ x 9 ½ x 15	18	70.00 CAD
RFSH-1	Renard roux, STR	3 x 6 x 10 ¼	16	51.00 CAD
RFSH-2	Renard roux, DR	3 x 6 x 10 ¼	16	51.00 CAD
RFSH-3	Renard roux, GA	3 x 6 x 10 ¼	16	51.00 CAD
TWSH-1	Loup, STR	5 ¼ x 11 ½ x 14 ¾	20	70.00 CAD
TWSH-2	Loup, GA	5 ¼ x 11 ½ x 14 ¾	20	70.00 CAD
TWSH-3	Loup, DR	5 ¼ x 11 ½ x 14 ¾	20	70.00 CAD
TWSH-7	Loup, STR	5 ½ x 12 x 18 ½	20	73.00 CAD
TWSH-8	Loup, GA	5 ½ x 12 x 18 ½	20	73.00 CAD
TWSH-9	Loup, DR	5 ½ x 12 x 18 ½	20	73.00 CAD



BCSH-1



RFSH-2



TWSH-2



COSH-2

COMMENT MESURER

A: Du bout du nez jusqu'au coin avant de l'œil

B: Du bout du nez jusqu'à l'arrière de la tête.

C: Circonférence du cou au point le plus rapproché de la tête.

Formes pour têtes de mammifères

TÊTES D'OURS NOIRS

Sculptée par: Vicky Leblanc



5 X 12 ½ X 22 1/4

Regard avant, Bouche fermée, Yeux: 16 mm

BBCM-1

65.00 \$CAD

Sculptée par by : Gianni Sanzo



4 ¾ X 13 X 21 1/2

Regard avant, Bouche fermée, Yeux: 16 mm

BBS-30

65.00 \$CAD

Sculptée par: Gianni Sanzo



4 ¾ X 21

Semi-relevée, RT, Bouche fermée, Yeux: 16 mm

BBS-16

65.00 \$CAD

Sculptée par: Gianni Sanzo



5 X 14 X 19 1/2

Semi-relevée, LT, Bouche fermée, Yeux: 16 mm

BBS-14

65.00 \$CAD

COMMENT MESURER

A: Du bout du nez jusqu'au coin avant de l'œil

B: Du bout du nez jusqu'à l'arrière de la tête.

C: Circonférence du cou au point le plus rapproché de la tête.

Formes pour têtes de mammifères

TÊTES D'OURS NOIRS

Sculptée par: Gianni Sanzo



4 ¾ X 11 ½ X 19 1/2

Semi-relevée, RT, Bouche fermée, Yeux: 16 mm

BB-101

65.00 \$CAD

Sculptée par : Gianni Sanzo



5 ½ X 14 ¼ X 25

Décalée (Offset) LT Bouche ouverte, Yeux 16 mm

BB-SML-05

75.00 \$CAD

Sculptée par: Gianni Sanzo



5 X 11 ½ X 19 ½

Semi piedestal, RT, Bouche ouverte, Yeux 16 mm

BBWP-121

75.00 \$CAD

Sculptée par: Gianni Sanzo



5 X 11 ½ X 19 ½

Semi piedestal, LT, Bouche ouverte, Yeux 16 mm

BBWP-122

75.00 \$CAD

COMMENT MESURER

A: Du bout du nez jusqu'au coin avant de l'œil

B: Du bout du nez jusqu'à l'arrière de la tête.

C: Circonférence du cou au point le plus rapproché de la tête.

Formes pour têtes de mammifères

TÊTES D'OURS NOIRS (par Mike Frazier)

BOUCHE OUVERTE – DENTIER INSTALLÉ (non-peint)

MODÈLE	A x B x C	TOURNÉE À	YEUX	PRIX
W-2224-4J	4 3/8 x 10 1/2 x 18 1/4	DR Agressif	14	250.00\$CAD
W-2225-4J	4 3/8 x 10 1/2 x 18 1/4	GA Agressif	14	250.00\$CAD
W-2234-4J	4 7/8 x 11 1/8 x 19 1/2	DR Agressif	14	250.00\$CAD
W-2235-4J	4 7/8 x 11 1/8 x 19 1/2	GA Agressif	14	250.00\$CAD
W-2244-4J	5 3/8 x 11 1/2 x 21	DR Agressif	16	270.00\$CAD
W-2245-4J	5 3/8 x 11 1/2 x 21	GA Agressif	16	270.00\$CAD

W-2224-4J



COMMENT MESURER

A: Du bout du nez jusqu'au coin avant de l'œil

B: Du bout du nez jusqu'à l'arrière de la tête.

C: Circonférence du cou au point le plus rapproché de la tête.

Formes pour têtes de mammifères

DEMI-OURS NOIRS

(Bouche ouverte)

Sculptée par: Gianni Sanzo



4 ¾ X 12 X 20 ½

¾ Agressif, LT, Bouche ouverte, Yeux: 16 mm

BBA-11

285.00 \$CAD

Sculptée par: Gianni Sanzo

BIENTÔT DISPONIBLE

4 ¾ X 12 ½ X 21 ¼ X 45

2 pattes au sol, RT, Bouche fermée, Yeux: 16 mm

BB-10H

350.00 \$CAD

Sculptée par: Gianni Sanzo

BIENTÔT DISPONIBLE

4 ½ X 11 X 20 X 40

Agressif, Bouche ouverte, Yeux: 16 mm

BBC-128

285.00 \$CAD

Disponible seulement chez :



www.bmsports.com

COMMENT MESURER

- A:** Du bout du nez jusqu'au coin avant de l'œil
- B:** Du bout du nez jusqu'à l'arrière de la tête.
- C:** Circonférence du cou au point le plus rapproché de la tête.
- D :** Circonférence du ventre

Formes pour têtes de mammifères

DEMI-OURS NOIRS

(Bouche fermée)

Sculptée par: Gianni Sanzo



4 X 9 ½ X 16 ½ X 33

2 pattes au sol, RT, Bouche fermée, Yeux: 14 mm

BB-58LS

300.00 \$CAD

Sculptée par: Gianni Sanzo

BIENTÔT DISPONIBLE

4 X 10 X 14 X 27

2 pattes au sol, RT (très tournée) Bouche fermée, Yeux: 14 mm

BB-139

300.00 \$CAD

Sculptée par: Gianni Sanzo



5 X 14 X 22 ½ X 48

2 pattes au sol, Regarde devant, Bouche fermée, Yeux: 16 mm

BBR-1-5

300.00 \$CAD

COMMENT MESURER

A: Du bout du nez jusqu'au coin avant de l'œil

B: Du bout du nez jusqu'à l'arrière de la tête.

C: Circonférence du cou au point le plus rapproché de la tête.

D : Circonférence du ventre

Formes pour têtes de mammifères

DEMI-OURS NOIRS

(Bouche fermée)

Sculptée par: Gianni Sanzo



4 ½ X 12 X 17 ½ X 37

Devant surélevé, RT, Regarde vers l'arrière, Bouche fermée, Yeux: 14 mm

BB-543-5

325.00 \$CAD

Sculptée par: Gianni Sanzo



5 X 12 ½ X 22 X 43

En marchant, Regarde devant, Bouche fermée, Yeux: 16 mm

BB-993

400.00 \$CAD

COMMENT MESURER

- A: Du bout du nez jusqu'au coin avant de l'œil
- B: Du bout du nez jusqu'à l'arrière de la tête.
- C: Circonférence du cou au point le plus rapproché de la tête.
- D : Circonférence du ventre

Formes pour mammifères complets

OURS NOIRS COMPLET

(Bouche fermée)

Sculptée par: Gianni Sanzo



4 ½ X 12 X 49 X 37 X 17 ½

Devant surélevé, RT, Regarde vers l'arrière, Bouche fermée, Yeux: 14 mm

BB-543

450.00 \$CAD

Sculptée par: Gianni Sanzo

BIENTÔT DISPONIBLE

5 X 14 X 58 X 48 X 22 ½

En courant, Regarde devant, Bouche fermée, Yeux: 16 mm

BBR-1

475.00 \$CAD

COMMENT MESURER

A: Du bout du nez jusqu'au coin avant de l'œil

B: Du bout du nez jusqu'à l'arrière de la tête.

C: Du bout du nez jusqu'à la base de la queue.

D : Circonférence du ventre

E : Circonférence autour du cou

Formes pour mammifères complets

Mammifères complets

Les mesures sont les suivantes: **A**-Du nez à l'oeil, **B**-Du bout du nez jusque derrière la tête, **C**-Du bout du nez jusqu'à la base de la queue, **D**-Circonférence du ventre

Belette

Research Mannikins



Assis.
Yeux: 4mm and 6mm
L-993 (7 3/4 X 3 1/8) 50.00 \$CAD
L-994 (9 X 4) 50.00 \$CAD

Castor

Knapton Studios



Assis sur pattes arrières, DR.
1 5/8" x 4 1/4" x 20 1/2" x 15 3/4"
Yeux: 8mm
BV-1 124.00\$CAD

Coyote

Research Mannikins



Couché, tête relevée, BF, DR
4 1/8 x 8 7/8" x 35" x 21"
Yeux: 18mm
L-314 (bouche fermée) 275.00\$CAD

Castor

Research Mannikins



1 1/2 X 5 1/4 X 23 1/2 X 22 3/8
Debout, BF, DR Yeux 12mm
L-70 175.00\$CAD

Coyote

Research Mannikins



Bouche ouverte, debout, hurlant, GA.,
4 x 8 5/8" x 33" x 21"
Yeux: 18mm
*LEL-309-4J (avec dentier inst.) 350.00\$CAD

Coyote

Research Mannikins



Marchant, tête à gauche, BF
4 1/8 x 8 7/8" x 36" x 21"
Yeux: 18mm
L-303 (bouche fermée) 275.00\$CAD

Castor

Research Mannikins



2 1/8 X 5 1/8 X 28 1/2 X 28 1/2
Devant surélevé, BO, GA, Yeux 10mm
L-73 (bouche ouverte) 197.00\$CAD

Coyote

Research Mannikins



Assis, BF, DR
4 1/8 x 8 7/8" x 36" x 21"
Yeux: 18mm
L-310 (bouche fermée) 275.00\$CAD

Coyote

Research Mannikins



Marchant, tête relevée, tournée à droite
4 1/4" x 9 x 36" x 20 1/4"
Yeux: 18mm
LEL-4752 (bouche fermée) 275.00\$CAD

Formes pour mammifères complets

Mammifères complets

Les mesures sont les suivantes: **A**-Du nez à l'oeil, **B**-Du bout du nez jusque derrière la tête, **C**-Du bout du nez jusqu'à la base de la queue, **D**-Circonférence du ventre

Coyote

Research Mannikins



Sautant sur une proie, BF.
4 1/8 x 8 7/8" x 36" x 21 1/2"
Yeux: 18mm

L-307 (bouche fermée) 275.00\$CAD

Coyote

Par : Gianni Sanzo

BIENTÔT DISPONIBLE

Très tourné, BF,
4 1/4 x ?" x 38" x 21"
Yeux: 18mm

LF-37 (bouche fermée) 150.00\$CAD

Lièvre

Research Mannikins



Assis, BF.
1 5/8" x 3" x 13 1/2" x 10"
Yeux: 10mm

L-976 (bouche fermée) 65.00\$CAD

Coyote

Research Mannikins



Marchant, BF, GA
4 1/2 x 8 3/4" x 39" x 21"
Yeux: 18mm

L-300 (bouche fermée) 275.00\$CAD

Demi-coyote

Par : Gianni Sanzo

BIENTÔT DISPONIBLE

Marchant, BF, GA
4 x ?" x 36" x 22 1/2"
Yeux: ??mm

?-??? (bouche fermée) 100.00\$CAD

Lièvre

Research Mannikins



À la course.
1 5/8" x 3" x 13 1/2" x 10"
Yeux: 10mm

L-978 (bouche fermée) 65.00\$CAD

Coyote

Par : Gianni Sanzo

BIENTÔT DISPONIBLE

En courant, BF,

?-??? (bouche fermée) 150.00\$CAD

Demi-coyote

Par : Gianni Sanzo

BIENTÔT DISPONIBLE

Au saut, BO,
4 x ?" x 33 1/2" x 21"
Yeux: ??mm

CYR-15 (bouche fermée) 100.00\$CAD

Loutre

Research Mannikins



À la nage, dos arqué, BO.
1 5/8" x 16" x 23" (16" queue)
Yeux 10mm

L-945-77 (bouche ouverte sans dentier) 197.00\$CAD

Formes pour mammifères complets

Mammifères complets

Les mesures sont les suivantes: **A**-Du nez à l'oeil, **B**-Du bout du nez jusque derrière la tête, **C**-Du bout du nez jusqu'à la base de la queue, **D**-Circonférence du ventre

Loutre

Research Mannikins



À la nage, corps incurvé à gauche, BF.
1 1/2" x 14" x 18" (14" tail)
Yeux 10mm

L-944-77 (bouche fermée) 195.00\$CAD

Lynx

Research Mannikins



Lynx aux aguets, BF, GA.
1 7/8" x 5 5/8" x 33 1/2" x 17 1/4"
Yeux: 20mm

L-230 (bouche fermée) 255.00\$CAD

Lynx

Par : Gianni Sanzo



Lynx devant surélevé, BF.
1 1/2" x 6 3/8" x 34 1/2" x 17 1/2"
Yeux: 20mm

LX-01 (bouche fermée) 130.00\$CAD

Loutre

Knapton Studios



Debout, devant surélevé, BF.
1 1/2 x 4 5/8 x 25 1/2 x 18 1/2
Yeux: 8mm

O 25 125.00\$ CAD

Lynx

Research Mannikins



Debout, tête basse, BF, DR.
1 7/8" x 5 1/8" x 33 3/4" x 18 1/2"
Yeux: 20mm

L-234 (bouche fermée) 255.00\$CAD

Lynx roux

Research Mannikins



Perché, tourné à gauche.
1 5/8" x 5 1/4" x 26 3/4" x 17 3/8"
Yeux: 16mm

LEL-3411-P (bouche fermée) 198.00\$CAD

Lynx

Research Mannikins



Debout, BF, DR
1 3/4" x 5 3/4" x 31" x 17 3/4"
Yeux: 18mm

L-236 (bouche fermée) 255.00\$CAD

Lynx

Research Mannikins



Couché, BF, DR.
2 1/4" x 5 3/4" x 35 1/2" x 19 1/2"
Yeux: 20mm

L-233 (bouche fermée) 275.00\$CAD

Lynx roux

Research Mannikins



Descendant, BF, GA.
1 3/4" x 5 1/2" x 30" x 18"
Yeux: 18mm

L-235-7 (bouche fermée) 198.00\$CAD

Formes pour mammifères complets

Mammifères complets

Les mesures sont les suivantes: **A**-Du nez à l'oeil, **B**-Du bout du nez jusque derrière la tête, **C**-Du bout du nez jusqu'à la base de la queue, **D**-Circonférence du ventre

Lynx roux

Research Mannikins



Lynx roux
Au saut sur une proie, GA, BF.
1 7/8" x 5 1/2" x 32" x 18"
Yeux: 20mm
L-215 (bouche fermée) 210.00\$CAD

Martre

Knapton Studios



Assis sur les hanches BF, GA
1 1/8 x 3 3/4 x 17 x 7 1/4
Yeux: 8mm
M17-S (bouche fermée) 80.00\$ CAD

Mouffette

Research Mannikins



Position alerte BF, DR
1 5/8" x 3 3/4" x 17" x 12 3/4"
Yeux size: 6mm
L-878 (bouche fermée) 110.00 \$CAD

Marmotte

Research Mannikins



Assis, BF.
13/4" x 4" x 18" x 13 1/2"
Yeux: 10mm
L-955 (bouche fermée) 75.00\$CAD

Martre

Par : Gianni Sanzo

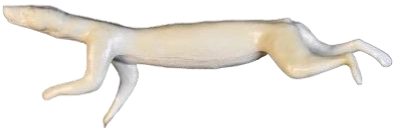

Au saut BF, GA
1 1/4 x ? x 17 x 7 1/2
Yeux: 8mm
M-1 (bouche fermée) 50.00\$ CAD

Pékan

Knapton Studios



Assis sur les hanches.
1 3/4 x 4 1/2 x 21 x 11 1/2
Yeux: 8mm
FS 21 (bouche fermée) 124.00\$ CAD

Martre

Research Mannikins



Assis, BF
1 1/4" x 3 1/2" x 17" x 9"
Yeux: 10mm
L-965 (bouche fermée) 75.00\$CAD

Martre

Par : Gianni Sanzo

BIENTÔT DISPONIBLE

Au saut BF,
1 1/4 x ? x 16 x 6 3/4
Yeux: 8mm
PML-3 (bouche fermée) 50.00\$ CAD

Pékan

Knapton Studios



Patte avant sur une proie, BF, DR.
2 x 6 x 27 x 16 3/4
Yeux: 10mm
FS 27 (bouche fermée) 140.00\$ CAD

Formes pour mammifères complets

Mammifères complets

Les mesures sont les suivantes: **A**-Du nez à l'oeil, **B**-Du bout du nez jusque derrière la tête, **C**-Du bout du nez jusqu'à la base de la queue, **D**-Circonférence du ventre

Pékan

Par : Gianni Sanzo

BIENTÔT DISPONIBLE

En marchant, BF.
2 x ? x 24 1/2 x 16 1/2
Yeux: 10mm

FH 22 (bouche fermée) 85.00\$ CAD

Pékan

Par : Gianni Sanzo

BIENTÔT DISPONIBLE

En marchant, BF.
1 7/8 x ? x 24 x 14
Yeux: 10mm

FH-36 (bouche fermée) 85.00\$ CAD

Raton-laveur

Research Mannikins



Réfugié dans un arbre, regardant vers le bas, BF, GA.
2 1/8" x 5 1/2" x 22" x 18"
Yeux: 14mm

L-706 (bouche fermée) 195.00\$CAD

Pékan

Par : Gianni Sanzo

BIENTÔT DISPONIBLE

En montant, tête vers le bas, BF.
2 x ? x 25 3/4 x 14 1/4
Yeux: 10mm

FS 17 (bouche fermée) 85.00\$ CAD

Raton-laveur

Research Mannikins



Marchant, BF, GA.
2 1/4" x 5 5/8" x 25 1/2" x 20 3/4"
Yeux: 14mm

L-704 (bouche fermée) 195.00\$CAD

Raton-laveur

Research Mannikins



Tête basse, pose défensive.
2" x 5 1/2" x 20" x 16 3/8"
Yeux: 14mm

L-710 (bouche fermée) 195.00 \$CAD

Pékan

Par : Gianni Sanzo

BIENTÔT DISPONIBLE

À l'attaque, BO.
2 1/4 x ? x 26 x 17
Yeux: 10mm

FS 18 (bouche ouverte) 85.00\$ CAD

Raton-laveur

Research Mannikins



Accroupi sur pattes arrière, BF, GA.
2 1/4" x 5 5/8" x 25 1/2" x 20 3/4"
Yeux: 14mm

L-705 (bouche fermée) 195.00\$CAD

Raton-laveur

Research Mannikins



Debout sur pattes arrière, BF, DR.
2 1/4" x 6 1/4" x 25 3/4" x 19 3/4"
Yeux: 14mm

L-711-6 (bouche fermée) 195.00 \$CAD

Formes pour mammifères complets

Mammifères complets

Les mesures sont les suivantes: **A**-Du nez à l'oeil, **B**-Du bout du nez jusque derrière la tête, **C**-Du bout du nez jusqu'à la base de la queue, **D**-Circonférence du ventre

Raton-laveur

Research Mannikins



Réfugié dans un arbre, regardant vers le bas, BF, GA.
2 1/4" x 5 5/8" x 25 1/2" x 21"
Yeux: 14mm

L-709 (bouche fermée) 195.00 \$CAD

Renard gris

Research Mannikins



Assis, tête relevée, BF, GA
2" x 5" x 23 1/2" x 14"
Yeux: 14mm

L-618 (bouche fermée) 180.00\$CAD

Renard roux

Research Mannikins



Couché, tête relevée, BF, DR
2 3/4" x 6" x 27" x 15 1/2"
Yeux: 16mm

L-600 (bouche fermée) 180.00\$CAD

Renard gris

Research Mannikins



Tête basse regardant vers le bas, GA
2" x 5" x 22 1/2" x 12 1/8"
Yeux: 14mm

LEL-4335-2 (bouche fermée) 180.00\$CAD

Renard gris

Research Mannikins



En montant, alerte, BF, GA
2 1/4" x 5 1/2" x 24" x 14"
Yeux: 14mm

L-623 (bouche fermée) 180.00\$CAD

Renard roux

Research Mannikins



Devant surélevé, BF, DR
3 1/4" x 6 3/8" x 27 1/2" x 15
Yeux: 16mm

L-606 (bouche fermée) 198.00\$CAD

Renard gris

Research Mannikins



Couché, alerte, BF, DR
2" x 5" x 23 1/2" x 14"
Yeux: 14mm

L-617 (bouche fermée) 180.00\$CAD

Renard roux

Research Mannikins



Marchant, BF, GA
2 3/4" x 6" x 24" x 14 1/2"
Yeux: 16mm

***L-608** (bouche fermée) 180.00\$CAD

Renard roux

Research Mannikins



Assis, BF
3 1/8" x 6 5/8" x 28" x 16"
Yeux: 16mm

L-604 (bouche fermée) 198.00\$CAD

Formes pour mammifères complets

Mammifères complets

Les mesures sont les suivantes: **A**-Du nez à l'oeil, **B**-Du bout du nez jusque derrière la tête, **C**-Du bout du nez jusqu'à la base de la queue, **D**-Circonférence du ventre

Renard roux

Research
Mannikins



Sautant sur une proie
3 1/8" x 6 1/4" x 30" x 15 1/2"
Yeux: 16mm

L-603 (bouche fermée) 198.00\$CAD

Renard roux

Par : Gianni
Sanzo

**BIENTÔT
DISPONIBLE**

En descendant, BF
2 1/2" x ?" x 25" x 12 1/4"
Yeux: 16mm

RF-101 (bouche fermée) 90.00\$CAD

Vison

Research
Mannikins



Debout, BF, DR.
7/8" x 2 1/2" x 16 1/4" x 10"
Yeux: 8mm

L-932 (bouche fermée) 75.00\$CAD

Renard roux

Par : Gianni
Sanzo



Au saut, BO
2 7/8" x 6 1/4" x 25 1/2" x 14"
Yeux: 16mm

RFJ-6 (bouche ouverte) 90.00\$CAD

Vison

Knapton
Studios



À 4 pattes, BF, DR.
1 1/8 x 3 1/4 x 16 x 10
Yeux: 8mm

MK 16 (bouche fermée) 85.00\$ CAD

Renard roux

Par : Gianni
Sanzo

**BIENTÔT
DISPONIBLE**

Légèrement en descendant, BF
2 7/8" x ?" x 23 1/4" x 13 1/4"
Yeux: 16mm

R-1 (bouche fermée) 90.00\$CAD

Vison



Couché, BF, DR.
1" x 2 7/8" x 15 1/2" x 7 3/4"
Yeux: 8mm

L-934-9 (bouche fermée) 75.00\$CAD

Tapis

TAPIS D'OURS NOIR

BOUCHE OUVERTE (par Gianni Sanza)

MODÈLE	A x B	YEUX	PRIX
BBMR-2 (intérieur vide)	4 ½ X 12 1/2	14 mm	50.00 CAD
BBR-8 (intérieur vide)	5 X 14	16 mm	55.00 CAD
BBROM-4	4 X 10	14 mm	45.00 CAD



BOUCHE OUVERTE-DENTIER INSTALLÉ (NON-PEINT) (par Mike Frazier)

MODÈLE	A x B	YEUX	PRIX
R-210J	4 x 9 1/2	14 mm	165.00 \$CAD
R-215J	4 ½ x 10 7/8	14 mm	165.00 \$CAD
R-216J	4 ¾ x 11 ½	14 mm	175.00 \$CAD
R-218J	5 x 12 1/8	16 mm	185.00 \$CAD
R-220J	5 ¼ x 12 7/8	16 mm	200.00 \$CAD
R-222J	5 ½ x 14 1/4	16 mm	200.00 \$CAD
R-222-1J	5 7/8 x 15 1/2	16 mm	200.00 \$CAD



BOUCHE FERMÉE (par Peter Knafton)

MODÈLE	A x B	YEUX	PRIX
BBRS-7	4 1/8 x 10 1/4	14 mm	73.00 \$CAD
BBRS-20	4 3/4 x 12	16 mm	78.00 \$CAD
BBRS-8	5 x 12	16 mm	84.00 \$CAD
BBRS-21	5 ¼ x 13 1/2	16 mm	84.00 \$CAD
BBRS-9	5 ¾ x 14 1/2	16 mm	86.00 \$CAD



TAPIS MAMMIFÈRES (par Peter Knafton)

BOUCHE OUVERTE

MODÈLE	DESCRIPTION	A x B	YEUX	PRIX
BCRS-1	Lynx roux	1 ¾ x 5 ¾	18	58.00 \$CAD
CRS-1	Coyote	4 3/8 x 9	18	64.00 \$CAD
LXRS-1	Lynx roux	1 7/8 x 5 1/8	20	59.00 \$CAD
RFRS-1	Renard roux	3 x 6	16	59.00 \$CAD
TWRS-1	Loup	5 ½ x 11	20	69.00 \$CAD
TWRS-2	Loup	5 ¾ x 11	20	69.00 \$CAD



Formes d'oiseaux

FORMES D'OISEAUX



Mallard

La qualité d'un montage commence avec ce qui se cache en dessous. Des matériaux de qualité, comme les formes d'oiseaux Ferebee, ont les critères exigés par les taxidermistes professionnels.

Formes pour sauvagine			
Ferebee	L x C	Description	Prix (\$ CAD)
WF01	9 ¼ x 10	Mallard/Noir Moyen	16.50
WF02	10 x 11 1/2	Mallard/Noir Large	16.50
WF03	7 x 8 ½	Branchu-Petit	16.50
WF04	7 ¼ x 9	Branchu-Moyen	16.50
WF05	8 ¾ x 9 ½	Pilet	16.50
WF06	8 ½ x 9 ½	Canard d'Amérique	16.50
WF07	8 ¾ x 10	Chipeau	16.50
WF08	7 x 8	Souchet	16.50
WF09	5 ¼ x 6 ½	Sarcelle à ailes vertes	16.50
WF10	6 x 7 ½	Sarcelle à ailes bleues/Cannelle	16.50
WF11	8 ¾ x 10	Fuligule à tête rouge/Milouinan	16.50
WF12	7 x 8 ½	Fuligule à collier/Petit fuligule	16.50
WF13	6 x 7 ½	Petit garrot	16.50
WF14	9 ½ x 11	Grand harle	16.50
WF15	9 ½ x 12	Eider à duvet	16.50
WF15L	10 ½ x 13 ½	Eider à duvet (Large)	16.50
WF16	8 ¼ x 10	Garrot à œil d'or	16.50
WF17	5 ½ x 8	Érismature rousse	16.50
WF18	8 ½ x 10 ½	Fuligule à dos blanc	16.50
WF19	7 ½ x 8 ½	Dendrocygne fauve	16.50
WF20	7 x 9	Foulque d'Amérique	16.50
WF21	8 x 10 ¼	Harelde kakawi	16.50
WF22	7 x 8 ¾	Harle couronné	16.50
WF31	12 x 15 ½	Oie des neiges-Large	25.50
WF32	14 ½ x 16 ½	Bernache du Canada-Moyenne	31.00
WF33	17 ½ x 20 ½	Cygne siffleur	40.00
WF34	11 ¼ x 14 ¾	Bernache du Canada-Petite	30.00
WF35	15 ½ x 18	Bernache du Canada - Large	37.75
WF38	11 x 14 ½	Oie des neiges-Bleue/Petite	30.00
WF41	9 ½ x 12	Macreuse brune	18.50
WF42	9 ¼ x 10 ½	Harle huppé	18.50
WF43	9 ¼ x 11 ¾	Eider à tête grise	18.50



Perdrix choukar

Formes pour gibier à plumes			
Ferebee	L x C	Description	Prix (\$CAD)
GBF01	4 ¼ x 6 ½	Colin de Virginie	13.25
GBF02	7 ¾ x 12 ¼	Faisan ringneck	16.50
GBF03	6 x 9	Gélinotte huppée	15.50
GBF04	12 lb	Dinde sauvage (femelle)	30.00
GBF05	14 lb	Dindon sauvage-jeune mâle	32.00
GBF08	7 ½ x 11 ¼	Tétras à queue fine	16.50
GBF09	7 ¾ x 11 ¼	Tétras sombre	16.50
GBF10	7 ½ x 11	Tétras des prairies	16.50
GBF11	5 ¾ x 8 ¼	Perdrix choukar	14.00
GBF12	10 ½ x 15 ½	Tétras des armoises	34.50
GBF13	6 x 8 ½	Corneille	15.25
GBF14	3 ¼ x 5 ¾	Tourterelle triste	13.25
GBF15	5 x 8	Perdrix Hongroise	14.00
GBF16	9 x 13 ½	Game Chicken - Medium	17.25
GBF17	9 ¼ x 14 ¾	Game Chicken - Large	20.50
GBF18	6 ¼ x 9 ¼	Faisan doré	16.50
GBF31	15-17 lb	Dindon sauvage - Debout (15-17 lbs)	39.50
GBF32	15-17 lb	Dindon sauvage -Au vol (15-17 lbs)	39.50
GBF33	15-17 lb	Dindon sauvage -En parade (15-17 lbs)	45.00
GBF36	17-19 lb	Dindon sauvage - Debout (17-19 lbs)	50.00
GBF37	17-19 lb	Dindon sauvage -Au vol (17-19 lbs)	50.00
GBF38	17-19 lb	Dindon sauvage -En parade (17-19 lbs)	48.50
GBF41	19-21 lb	Dindon sauvage - Debout (19-21 lbs)	48.50
GBF42	19-21 lb	Dindon sauvage -Au vol (19-21 lbs)	48.50
GBF43	19-21 lb	Dindon sauvage -En parade (19-21 lbs)	53.00
GBF66	3 ¾ x 6 ¼	Bécasse	15.00
GBF68	5 ½ x 9 ¼	Lagopède	16.50

Comment mesurer une forme d'oiseau

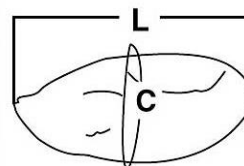

L : Mesurer la longueur du corps avec un compas

C : Mesurer la circonférence du corps dans sa partie la plus large

Formes d'oiseaux

TÊTES D'OISEAUX – BECS FERMÉS

Code	Description	Yeux Diamètre/Couleur	Prix (\$CAD)
DH 01	Mallard/Canard noir mâle	10mm Brun	17.50\$
DH 02	Mallard/Canard noir femelle	10mm Brun	17.50\$
DH 03	Canard branchu mâle	10mm Rouge	17.50\$
DH 04	Canard branchu femelle	10mm Brun	17.50\$
DH 05	Pilet mâle	9mm Brun	17.50\$
DH 06	Pilet femelle	9mm Brun	17.50\$
DH 07	Canard siffleur mâle	8mm Brun	17.50\$
DH 08	Canard siffleur femelle	8mm Brun	17.50\$
DH 09	Chipeau mâle	8mm Brun	17.50\$
DH 10	Chipeau femelle	8mm Brun	17.50\$
DH 11	Souchet mâle	8mm Jaune	17.50\$
DH 12	Souchet femelle	8mm Noisette	17.50\$
DH 13	Sarcelle à ailes vertes mâle	8mm Brun	17.50\$
DH 14	Sarcelle à ailes vertes femelle	8mm Brun	17.50\$
DH 15	Sarcelle à ailes bleues mâle	7mm Brun	17.50\$
DH 16	Sarcelle à ailes bleues femelle	7mm Brun	17.50\$
DH 17	Sarcelle cannelle mâle	8mm Orange	17.50\$
DH 18	Sarcelle cannelle femelle	7mm Brun	17.50\$
DH 19	Fuligule à dos blanc mâle	9mm Rouge	17.50\$
DH 20	Fuligule à dos blanc femelle	9mm Rouge	17.50\$
DH 21	Fuligule à tête rouge mâle	9mm Paille	17.50\$
DH 22	Fuligule à tête rouge femelle	9mm Brun	17.50\$
DH 23	Fuligule à collier mâle	9mm Paille	17.50\$
DH 24	Fuligule à collier femelle	8mm Noisette	17.50\$
DH 25	Petit garrot mâle	8mm Brun	17.50\$
DH 26	Petit garrot femelle	7mm Brun	17.50\$
DH 27	Garrot à œil d'or mâle	9mm Jaune	17.50\$
DH 28	Garrot à œil d'or femelle	9mm Jaune pâle	17.50\$
DH 29	Harelde kakawi mâle	9mm Noisette	17.50\$
DH 30	Harelde kakawi femelle	9mm Noisette	17.50\$
DH 31	Dendrocygne à ventre noir	9mm Brun	17.50\$
DH 33	Arlequin plongeur mâle	8mm Brun	17.50\$
DH 34	Arlequin plongeur femelle	8mm Brun	17.50\$
DH 35	Harle couronné mâle	9mm Jaune	17.50\$
DH 36	Harle couronné femelle	8mm Brun	17.50\$
DH 37	Harle huppé mâle	9mm Rouge	17.50\$
DH 38	Harle huppé femelle	9mm Noisette	17.50\$
DH 39	Fuligule milouinan mâle	9mm Jaune	17.50\$
DH 40	Fuligule milouinan femelle	9mm Jaune	17.50\$
DH 41	Petit fuligule mâle	8mm Jaune	17.50\$
DH 42	Petit fuligule femelle	8mm Jaune	17.50\$
DH 43	Érismature rousse mâle	7mm Rouge-brun	17.50\$
DH 44	Érismature rousse femelle	7mm Rouge-brun	17.50\$
DH 45	Eider à duvet mâle	11mm Brun	20.50\$
DH 46	Eider à duvet femelle	10mm Brun	18.50\$
DH 47	Eider à tête grise mâle (Gros Lobe)	9mm Brun	18.50\$
DH 48	Eider à tête grise femelle	9mm Brun	18.50\$
DH 49	Eider à tête grise mâle (Petit Lobe)	9mm Brun	18.50\$
DH 50	Dendrocygne fauve	9mm Brun	17.50\$
DH 51	Grand harle mâle	9mm Brun	17.50\$
DH 52	Grand harle femelle	9mm Brun	17.50\$
DH 53	Garrot d'Islande mâle	9mm Jaune pâle	17.50\$
DH 54	Garrot d'Islande femelle	9mm Jaune pâle	17.50\$
DH 55	Mandarin mâle	9mm Brun	17.50\$
DH 56	Sarcelle à collier mâle	9mm Brun	17.50\$
DH 57	Canard brun mâle	9mm Brun	17.50\$
DH 58	Gélinotte	8mm Noisette	17.50\$
DH 59	Macreuse noire mâle	9mm Brun	17.50\$
DH 61	Macreuse brune mâle	9mm Blanc	18.50\$
DH 62	Macreuse brune femelle	9mm Brun	18.50\$
DH 63	Macreuse à front blanc mâle	9mm Blanc-bleu	18.50\$
DH 65	Eider à duvet du Pacifique mâle	10mm Brun	20.50\$
DH 67	Eider à lunettes mâle	11mm Bleu	17.50\$
DH 69	Eider de Stellar mâle	8mm Brun	17.50\$
DH 71	Foulque d'Amérique	7mm Rouge	17.50\$

DH 72	Gallinule d'Amérique	7mm Brun	17.50\$
DH 80	Bernache cravant	9mm Brun	17.50\$
DH 81	Bernache de Hutchins	9mm Brun	17.50\$
DH 82	Bernache du Canada-Medium	12mm Brun	20.50\$
DH 83	Bernache du Canada-Large	12mm Brun	20.50\$
DH 84	Oie de Ross	9mm Brun	17.50\$
DH 85	Oie des neiges/ Oie bleue-Medium	12mm Brun	20.50\$
DH 86	Oie des neiges/ Oie bleue -Large	12mm Brun	20.50\$
DH 87	Oie rieuse	12mm Brun	20.50\$
DH 88	Cygne tuberculé	12mm Brun	23.50\$
DH 89	Cygne siffleur	12mm Brun	23.50\$
DH 92	Bernache du Canada -Small	12mm Brun	20.50\$
DH 93	Oie rieuse -Petit	10mm Brun	20.50\$
DH 94	Bernache du Canada -X-Large	12mm Brun	20.50\$
DH 152	Canard colvert apprivoisé	11mm Brun	20.50\$
DH 170	Huard	14mm Rouge	20.50\$
DH 200	Faisan de Colchide mâle mature	10mm Faisan	17.50\$
DH 201	Faisan de Colchide mâle	10mm Faisan	17.50\$
DH 210	Corneille	10mm Brun	17.50\$
DH 212	Tourterelle triste	6mm Brun	14.75\$
DH 213	Perdrix Hongroise	7mm Brun	16.50\$
DH 215	Colin de Virginie	7mm Brun	16.50\$
DH 216	Faisan doré	9mm Jaune	16.50\$
DH 266	Bécasse	9mm Brun	16.50\$
DH 301	Pic à tête rouge	6mm Brun	17.50\$



REPRODUCTIONS TÊTES D'OISEAUX - BECS OUVERTS

Code	Description	Yeux Diamètre/Couleur	Prix (\$CAD)
DH 111	Mallard mâle –Bec ouvert	10mm Brun	21.00\$
DH 112	Branchu mâle-Bec ouvert	10mm Rouge	21.00\$
DH 113	Pilet mâle-Bec ouvert	9mm Brun	21.00\$
DH 114	Harle couronné mâle-Bec ouvert	9mm Jaune	21.00\$
DH 115	Garrot à œil d'or mâle-Bec ouvert	9mm Jaune	21.00\$
DH 116	Bernache-Bouche ouverte	12mm Brun	24.00\$
DH 117	Canard siffleur mâle-Bec ouvert	8mm Brun	21.00\$
DH 118	Petit garrot mâle-Bec ouvert	8mm Brun	21.00\$
DH 119	Eider à duvet mâle-Bec ouvert	11mm Brun	21.00\$
DH 120	Kakawi mâle-Bec ouvert	9mm Noisette	21.00\$
DH 121	Oie des neiges (grosse)-Bec ouvert	12mm Brun	24.00\$
DH 123	Fuligule à dos blanc mâle-Bec ouvert	9mm Rouge	21.00\$
DH 211	Corneille-Bec ouvert	10mm Brun	21.00\$



Formes d'oiseaux

TÊTES DE DINDONS SAUVAGES (FEREBEE)



Les meilleures têtes artificielles de dindons sauvages sur le marché. Moulées avec un uréthane rigide afin d'obtenir le plus de détails possibles. Disponibles dans une variété de positions. **Acceptent les yeux de la compagnie Flex Eyes.**

Code #	Description	Non-peint
TH11	Gloussant (Gobbling)	79.50 \$CAD
TH12	Se pavanant (Strutting)	79.50 \$CAD
TH13	Debout	79.50 \$CAD
TH14	Au vol	79.50 \$CAD
TH15	Morte (accrochée tête en bas)	79.50 \$CAD
TH20	Femelle (debout)	79.50 \$CAD

BUSTE DE DINDON SAUVAGE

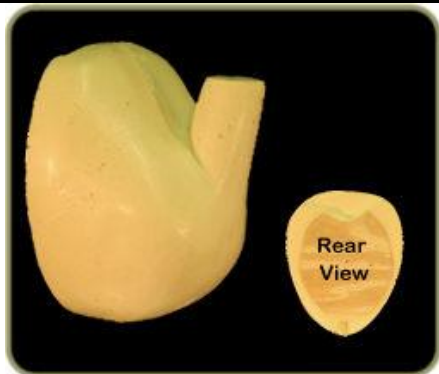

Une forme pour un buste de dindon sauvage comprenant des cavités pour y insérer la barbe et la queue du dindon

#Item	Description	Prix
TB-1	Buste de dindon sauvage	36.25

Autres parties pour les dindons sauvages

#Item	Description	Prix
TL-1	Pattes moulées de dindon - Paire	79.95
TD-1	Cuisses de dindon - Paire	30.25
TW-1	Ailes flexibles de dindon - Paire	39.50
TN-1	Cou flexible de dindon - Chacun	30.25

BROCHE GALVANISÉE

La broche galvanisée est résistante, à l'épreuve de la rouille, facile à aiguiser et a plusieurs utilisations en taxidermie, spécialement lors des montages d'oiseaux et de petits mammifères. Disponibles en 5 différentes grosseurs.

Item #	Calibre	Poids	Prix
GW8	8	1 lb.	9.95
GW10	10	1 lb.	9.95
GW12	12	1 lb.	9.95
GW14	14	½ lb.	9.75
GW16	16	½ lb.	9.75

ANNEAUX OCULAIRES POUR CANARD BRANCHU



Les anneaux oculaires pour canard branchu de la compagnie Ferebee peuvent être utilisés avec les yeux Tohickon de la série #123. Les yeux sont vendus séparément.

Item#	Description	Prix
ER1	Mâle - Anneaux oculaires - paire	8.75
ER2	Femelle - Anneaux oculaires - paire	8.75

GIBIER À PLUMES TÊTE ET COU FLEXIBLES

Cat #	Description	Prix
HN01	Colin de Virginie	12.50
HN02	Faisan de Colchide (Ringneck)	20.00
HN03	Gélinotte huppée	20.00
HN04	Tétras des armoises	20.00
HN05	Tétras sombre	20.00
HN06	Tétras à queue fine	20.00
HN07	Tétras des prairies	20.00



Gélinotte huppée

Formes d'oiseaux

COU FLEXIBLE POUR SAUVAGINE – AU VOL

Cat #	Description	Prix
WN01	Mallard/Noir moyen	16.50 \$CAD
WN02	Mallard/Noir large	16.50 \$CAD
WN04	Branchu	16.50 \$CAD
WN05	Pilet	16.50 \$CAD
WN06	Canard d'Amérique	16.50 \$CAD
WN08	Souchet	16.50 \$CAD
WN09	Sarcelle à ailes vertes	16.50 \$CAD
WN10	Sarcelle à ailes bleues	16.50 \$CAD
WN11	Fuligule à tête rouge	16.50 \$CAD
WN14	Grand harle	16.50 \$CAD
WN15	Eider	16.50 \$CAD
WN18	Fuligule à dos blanc	16.50 \$CAD
WN21	Harelde kakawi	16.50 \$CAD
WN22	Harle couronné	16.50 \$CAD
WN31	Oie des neiges	24.50 \$CAD
WN32	Bernache	27.00 \$CAD
WN33	Cygne siffleur	33.00 \$CAD

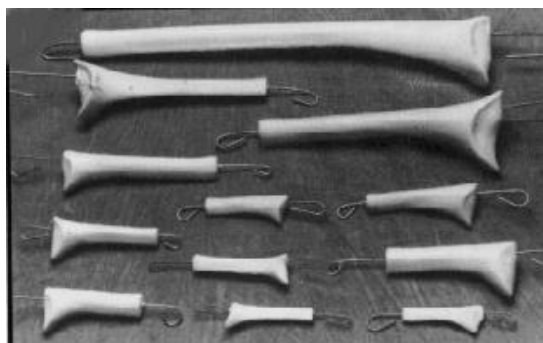

COU FLEXIBLE POUR SAUVAGINE – DEBOUT

Cat #	Description	Prix
WN101	Mallard/Noir moyen	16.50 \$CAD
WN102	Mallard/Noir large	16.50 \$CAD
WN104	Branchu	16.50 \$CAD
WN105	Pilet	16.50 \$CAD
WN106	Canard d'Amérique	16.50 \$CAD
WN108	Souchet	16.50 \$CAD
WN109	Sarcelle à ailes vertes	16.50 \$CAD
WN110	Sarcelle à ailes bleues	16.50 \$CAD
WN111	Fuligule à tête rouge	16.50 \$CAD
WN114	Grand harle	16.50 \$CAD
WN115	Eider	16.50 \$CAD
WN118	Fuligule à dos blanc	16.50 \$CAD
WN121	Harelde kakawi	16.50 \$CAD
WN122	Harle couronné	16.50 \$CAD
WN131	Oie des neiges	24.50 \$CAD
WN132	Bernache	27.00 \$CAD
WN133	Cygne siffleur	33.00 \$CAD



Formes d'oiseaux

CORPS D'OISEAUX RAPACES

Code	Description	Prix (\$ CAD)	Yeux recommandés
SSB-320	Pygargue à tête blanche	32.50\$	18mm Jaune pâle
SSB-319	Faucon pèlerin	16.50\$	14mm Brun foncé
SSB-316	Autour	16.50\$	14mm Noisette ou rouge
SSB-315	Buse à queue rousse	16.50\$	14mm Noisette
SSB-313	Faucon tonnelier	16.50\$	12mm Rouge
SSB-312	Chouette rayée	16.50\$	18mm Chouette rayée
SSB-305	Grand duc/Harfang des neiges (Moyen)	16.50\$	20mm Jaune. (GD) 18mm Paille (HN)
SSB-305-2	Grand duc/Harfang des neiges (Large)	16.50\$	22mm Jaune. (GD) 18mm Paille (HN)
SSB-322	Chouette lapone	16.50\$	20mm Jaune.
SSB-325	Petite nyctale	11.25\$	12mm Jaune pâle
SSB-310	Petit duc maculé (Moyen)	16.50\$	14mm Jaune pâle
SSB-310-1	Petit duc maculé (Large)	16.50\$	14mm Jaune pâle



MOUSSE FLEXIBLE POUR COU			
Item #	Diamètre	Longueur	Prix
N2	3/8"	10'	8.00\$
N3	1/2"	10'	8.00\$
N4	5/8"	10'	8.00\$
N6	1"	10'	11.00\$

EXCELSIOR



Laine de bois servant à rebâtir les corps d'oiseaux ou de petits mammifères.

EXCEL-1 (grade moyen 1 lb.).....12.50\$ CAD

TÊTES D'OISEAUX RAPACES

Code	Description	Prix (\$ CAD)	Yeux recommandés
H-320	Pygargue à tête blanche (mâle)	48.00\$	18mm Jaune pâle
H-319	Faucon pèlerin	22.00\$	14mm Brun foncé
H-316	Autour	22.00\$	14mm Noisette ou rouge
H-314	Buse à queue rousse	27.00\$	14mm Noisette
H-313	Faucon tonnelier	27.00\$	12mm Rouge
H-312	Chouette rayée	22.00\$	18mm Chouette rayée
H-305	Grand duc	22.00\$	20mm Jaune
H-322	Chouette lapone	22.00\$	20mm Jaune
H-325	Petite nyctale	22.00\$	12mm Jaune pâle

DACRON-FILL



Matière synthétique pour rebâtir les pattes, les cous, etc. Peut servir pour les oiseaux et les petits mammifères.

DACRON (1 lb.).....15.50\$ CAD

Têtes artificielles de poissons

Têtes de poissons

Ces têtes de poissons à bouches ouvertes sont d'une qualité exceptionnelle. Elles sont faciles à utiliser et vous permettront de créer un montage permanent de qualité professionnelle. Ces têtes sont légères et vides à l'intérieur afin de vous permettre d'y attacher une forme de corps commercial ou sculpté à la main. Toutes les têtes sont munies de cavités oculaires pré-réglées et d'intérieurs de gueules moulées. L'utilisation d'une tête artificielle de poisson élimine les problèmes tels que l'écoulement de graisse, le rétrécissement, le séchage et les problèmes d'odeur.



TÊTES DE TRUITES (GÉNÉRALES)

Code	Sexe	A	B	C	Crochet	Prix (cad)
GAF-T10	M/F	2 1/8	1 5/8	1 1/4	Non	16.25 \$
GAF-T1	M	2 1/2	1 3/4	1 1/4	Petit	16.25 \$
GAF-T2	M	3	2 1/8	1 1/4	Petit	16.25 \$
GAF-T3	M	3 1/2	1 3/4	1 5/8	Petit	19.50 \$
GAF-T4	M	4	2 1/4	2 1/4	Petit	20.50 \$
GAF-T5	M	4 1/4	3	2	Non	20.50 \$
GAF-T6	M	4 3/4	3 1/8	2 1/8	Med	21.75 \$
GAF-T7	F	5	3 1/2	2 5/8	Non	21.75 \$
GAF-T8	M	5	3 1/4	2 3/8	Med	21.75 \$
GAF-T9	M	5 1/2	3 1/4	2 3/4	Med	21.75 \$



TÊTES DE TRUITES BRUNES

Code	Sexe	A	B	C	Crochet	Prix (cad)
GAF-BN5	M	5	2 3/4	2 1/2	Med	19.00 \$
GAF-BN7	M	5 1/4	3 1/4	3 1/4	Petit	22.25 \$
GAF-BN10	M	6	3 5/8	3	Large	21.75 \$
GAF-BN12	F	6	4 1/8	4	Non	24.50 \$
GAF-BN29	M	6 1/2	3 3/4	2	Non	24.50 \$
GAF-BN14	M	6 1/2	4 1/8	3 5/8	Large	24.50 \$
GAF-BN15	F	6 3/4	4 1/2	3 1/8	Non	24.50 \$
GAF-BN16	M	7	4 1/4	3 3/8	Med	24.50 \$
GAF-BN18	M	7 1/4	4 3/4	4 3/8	Med	24.50 \$
GAF-BN20	M	7 3/4	4 3/4	3 3/8	Épais	25.50 \$
GAF-BN21	F	7 3/4	4 5/8	3 3/4	Petit	25.50 \$
GAF-BN23	M	8 1/2	4 3/4	3 7/8	Med	25.50 \$
GAF-BN22	M	8 5/8	4 5/8	4 1/2	Med	25.50 \$

TÊTES DE TRUITES MOUCHETÉES

Code	Sexe	A	B	C	Crochet	Prix (cad)
GAF-BK1	M	2 5/8	1 5/8	1 5/8	Petit	18.50 \$
GAF-BK2	M	3 1/8	2	1 1/2	Med	19.50 \$
GAF-BK3	F	3 1/2	2 1/2	1 7/8	Non	18.50 \$
GAF-BK4	F	3 1/2	2 3/8	2	Non	21.75 \$
GAF-BK5	F	3 5/8	2 3/4	2 1/4	Non	21.75 \$
GAF-BK6	M	3 7/8	2 3/4	2 1/4	Petit	21.75 \$
GAF-BK15	F	4	2 3/4	2 3/8	Petit	21.75 \$
GAF-BK7	M	4 1/8	3	2 1/4	Petit	21.75 \$
GAF-BK8	M	4 1/8	2 3/4	2 1/4	Petit	21.75 \$
GAF-BK9	M	4 1/2	3	2 1/4	Petit	22.75 \$
GAF-BK10	M	4 3/4	3 3/4	2 3/8	Petit	24.00 \$
GAF-BK11	F	5	3 1/2	2 3/8	Non	24.00 \$
GAF-BK12	M	5 1/2	3 3/8	2 1/4	Petit	24.00 \$
GAF-BK13	F	5 5/8	3 1/2	3 1/8	Non	24.00 \$
GAF-BK14	M	6 1/2	3 7/8	2 3/4	Petit	24.00 \$

TÊTES DE TRUITES GRISSES

Code	Sexe	A	B	C	Crochet	Prix (cad)
GAF-L1	M/F	4 1/4	2 5/8	2 1/2	Non	22.75 \$
GAF-L2	M/F	5 1/2	3 3/8	2 1/2	Non	27.75 \$
GAF-L3	M/F	6	3 7/8	3 1/4	Non	30.50 \$
GAF-L4	M/F	6 1/2	4 1/4	3 7/8	Non	30.50 \$
GAF-L5	M/F	7	4 1/8	3 3/8	Non	30.50 \$
GAF-L11	M/F	7 1/4	4 1/4	4 1/2	Non	30.50 \$
GAF-L6	M/F	8	4 3/8	3 7/8	Non	30.50 \$
GAF-L7	M/F	8 1/2	4 3/4	5 3/8	Non	33.50 \$
GAF-L8	M/F	8 3/4	5	4 1/4	Non	33.50 \$
GAF-L10	M/F	9 1/4	5 3/8	5 3/4	Non	40.00 \$
GAF-L9	M/F	10 1/2	7	5 3/4	Non	43.50 \$

TÊTES DE TRUITES ARC-EN-CIEL

Code	Sexe	A	B	C	Crochet	Prix (cad)
GAF-R1	F	3 1/2	2 1/2	1 7/8	Non	20.50 \$
GAF-R2	F	4	2 7/8	2 7/8	Non	20.50 \$
GAF-R3	F	4	3 1/8	2	Non	21.75 \$
GAF-R4	F	4 1/2	3 1/4	2 1/2	Non	21.75 \$
GAF-R5	F	5	3 1/2	2 7/8	Petit	21.75 \$
GAF-R9	M	5	3 1/2	2 1/2	Non	21.75 \$
GAF-R10	M	5 7/8	4 3/8	3 1/8	Med	24.00 \$
GAF-R6	M	6 1/2	4	2 3/4	Petit	24.00 \$
GAF-R7	M	7 1/4	4 3/4	4 1/4	Non	27.00 \$

Comment mesurer

A:Length Pointe de la mâchoire inférieure jusqu'à l'extrémité de l'opercule des branchies.

B:Height Du haut de la tête à la gorge

C:Width Entre les opercules des branchies

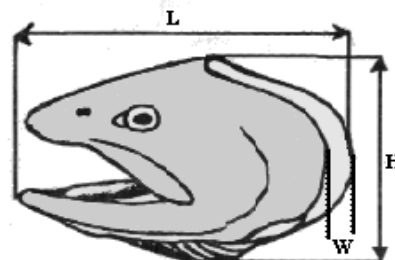

Têtes artificielles de poissons



TÊTES DE SAUMONS (STEELHEAD)

Code	Sexe	A	B	C	Crochet	Prix (\$cad)
GAF-SD1	F	4 1/4	3 1/8	2 3/8	Non	21.75 \$
GAF-SD3	F	5	3 1/4	2 3/4	Non	21.75 \$
GAF-SD4	F	5	3 1/2	2 5/8	Non	21.75\$
GAF-SD14	M	5 1/8	3 1/4	2 3/4	Non	24.50 \$
GAF-SD5	M	5 1/2	3 1/2	2 3/8	Petit	24.50 \$
GAF-SD6	F	5 1/2	3 5/8	2 3/4	Non	24.50 \$
GAF-SD7	F	5 1/2	4	2 7/8	Non	24.50 \$
GAF-SD8	F	6	3 7/8	3	Non	24.50 \$
GAF-SD9	M	6 1/2	4 3/8	3 1/8	Med	24.50 \$
GAF-SD10	F	6 1/2	4 1/2	4 1/2	Non	25.50 \$
GAF-SD11	M	7 1/2	4 5/8	3 1/2	Petit	26.50 \$
GAF-SD12	M	8	5	4 3/8	Petit	26.50 \$
GAF-SD13	M	8 1/2	5 3/8	4 1/8	Petit	31.00 \$



TÊTES DE DORÉS

Code	Sexe	A	B	C	Crochet	Prix (\$cad)
GAF-WE1	M/F	4 1/8	2	N/D	Non	18.00 \$
GAF-WE2	M/F	5	2 1/2	N/D	Non	22.25 \$
GAF-WE3	M/F	6 1/2	3 3/4	N/D	Non	24.50 \$
GAF-WE4	M/F	7 1/2	4	N/D	Non	24.50 \$
GAF-WE5	M/F	8	4 1/4	N/D	Non	24.50 \$



TÊTES DE SAUMONS CHINOOK

Code	Sexe	A	B	C	Crochet	Prix (\$cad)
GAF-K2	F	8	5 1/2	4 1/4	Non	32.00 \$
GAF-K3	M	8 1/2	5 5/8	4 1/8	Petit	32.00 \$
GAF-K6	F	9	6 3/4	5 1/8	Non	34.75 \$
GAF-K5	M	9 1/4	5	3 7/8	Petit	34.75 \$
GAF-K7	M	9 3/4	5 7/8	3 7/8	Petit	36.50 \$
GAF-K8	M	10 1/2	6 1/2	4 3/4	Petit	38.50 \$



TÊTES DE BROCHETS

Code	Sexe	A	B	C	Crochet	Prix (\$cad)
GAF-NP1	M/F	5 1/2	2 7/8	N/D	Non	22.25 \$
GAF-NP2	M/F	6 5/8	3 3/4	N/D	Non	24.50 \$
GAF-NP3	M/F	6 3/4	4 1/8	N/D	Non	24.50 \$
GAF-NP4	M/F	7 1/2	4 3/8	N/D	Non	24.50 \$
GAF-NP5	M/F	9 3/8	5 3/8	N/D	Non	32.50 \$
GAF-NP6	M/F	10 1/2	6 1/2	N/D	Non	32.50 \$



TÊTES D'ACHIGANS À GRANDES BOUCHES

Code	Sexe	A	B	C	Crochet	Prix (\$cad)
GAF-LM4	M/F	4 3/4	3	N/D	Non	19.00 \$
GAF-LM5	M/F	5 3/4	3 3/4	N/D	Non	22.25 \$
GAF-LM1	M/F	6 3/8	4 1/2	N/D	Non	24.50 \$
GAF-LM2	M/F	7 1/2	5 3/8	N/D	Non	24.50 \$
GAF-LM3	M/F	8 3/4	5 3/4	N/D	Non	24.50 \$



TÊTES DE MASKINONGÉS

Code	Sexe	A	B	C	Crochet	Prix (\$cad)
GAF-M4	M/F	10	5 1/8	N/D	Non	32.50 \$
GAF-M1	M/F	11	6 1/8	N/D	Non	33.50 \$
GAF-M2	M/F	12 1/8	6 3/8	N/D	Non	33.50 \$
GAF-M3	M/F	13 3/4	7 1/8	N/D	Non	36.50 \$



TÊTE D'ACHIGANS À PETITES BOUCHES

Code	Sexe	A	B	C	Crochet	Prix (\$cad)
GAF-SM1	M/F	4	2 1/8	N/D	Non	18.00\$
GAF-SM2	M/F	5 1/2	3 1/8	N/D	Non	22.25 \$
GAF-SM3	M/F	6	3 3/4	N/D	Non	21.75 \$
GAF-SM4	M/F	6 1/4	4 1/8	N/D	Non	24.50 \$

Comment mesurer

A:Length Pointe de la mâchoire inférieure jusqu'à l'extrémité de l'opercule des branchies.

B:Height Du haut de la tête à la gorge

C:Width Entre les opercules des branchies

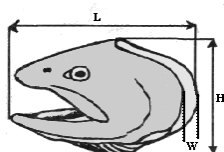

Nageoires artificielles

LAKE COUNTRY REPLICAS NAGEOIRES ARTIFICIELLES

Sans aucun doute, les nageoires les plus réalistes de l'industrie de taxidermie!

Les nageoires de Lake Country Replicas sont minces et moulées à partir de vraies nageoires de poissons. Elles sont légères, flexibles et résistantes. Elles sont transparentes et offrent une excellente adhésion de la peinture. À l'aide d'une source de chaleur, donnez à ces nageoires la courbe désirée.

Longueur : longueur totale du poisson.

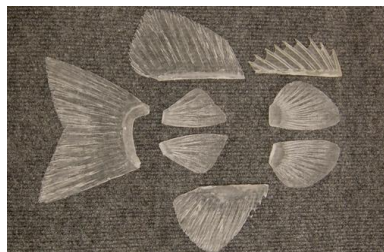

NAGEOIRES DE CRAPETS

Item #	Longueur	Prix (set)
CBK12-13-FS	12"-13"	30.00 \$CAD
CBK14-15-FS	14"-15"	33.00 \$CAD
CBK16-17-FS	16"-17"	34.50 \$CAD
CBK18-19-FS	18"-19"	38.00 \$CAD
CBK19-20-FS	19"-20"	42.50 \$CAD

NAGEOIRES TRUITES MOUCHETÉES

Item #	Longueur	Prix (set)
TBK12-14-FS	12"-14"	25.50 \$CAD
TBK15-16-FS	15"-16"	26.50 \$CAD
TBK17-18-FS	17"-18"	28.00 \$CAD
TBK19-20-FS	19"-20"	30.00 \$CAD
TBK21-22-FS	21"-22"	34.50 \$CAD

NAGEOIRES TRUITES BRUNES

Item #	Longueur	Prix (set)
TBN15-17-FS	15"-17"	30.00 \$CAD
TBN18-20-FS	18"-20"	34.50 \$CAD
TBN21-23-FS	21"-23"	36.50 \$CAD
TBN24-26-FS	24"-26"	40.00 \$CAD
TBN27-29-FS	27"-29"	45.50 \$CAD
TBN30-32-FS	30"-32"	49.50 \$CAD
TBN33-35-FS	33"-35"	50.50 \$CAD

NAGEOIRES TRUITES GRISES

Item #	Longueur	Prix (set)
TLK23-25-FS	23"-25"	37.50 \$CAD
TLK26-28-FS	26"-28"	41.00 \$CAD
TLK29-32-FS	29"-32"	45.50 \$CAD
TLK33-35-FS	33"-35"	52.00 \$CAD
TLK36-38-FS	36"-38"	64.00 \$CAD
TLK39-41-FS	39"-41"	70.00 \$CAD

ACHIGANS GRANDES BOUCHES

Item #	Longueur	Prix (set)
BLM16-17-FS	16"-17"	36.50 \$CAD
BLM18-19-FS	18"-19"	37.50 \$CAD
BLM20-21-FS	20"-21"	39.50 \$CAD
BLM22-23-FS	22"-23"	41.00 \$CAD
BLM24-25-FS	24"-25"	45.50 \$CAD
BLM26-27-FS	26"-27"	51.50 \$CAD

NAGEOIRES DE MASKINONGÉ

Item #	Longueur	Prix (set)
MUS40-43-FS	40"-43"	61.00 \$CAD
MUS44-47-FS	44"-47"	67.00 \$CAD
MUS48-50-FS	48"-50"	81.00 \$CAD
MUS51-53-FS	51"-53"	85.50 \$CAD
MUS54-56-FS	54"-56"	91.50 \$CAD

NAGEOIRES DE BROCHETS

Item #	Longueur	Prix (set)
NPK30-32-FS	30"-32"	47.00 \$CAD
NPK33-35-FS	33"-35"	51.50 \$CAD
NPK36-38-FS	36"-38"	56.00 \$CAD
NPK39-41-FS	39"-41"	64.00 \$CAD
NPK42-44-FS	42"-44"	74.50 \$CAD
NPK45-46-FS	45"-46"	81.00 \$CAD
NPK48-50-FS	48"-50"	85.50 \$CAD
NPK51-53-FS	51"-53"	90.00 \$CAD

NAGEOIRES DE PERCHAUDES

Item #	Longueur	Prix (set)
PER11-12-FS	11"-12"	33.00 \$CAD
PER13-14-FS	13"-14"	34.50 \$CAD
PER15-16-FS	15"-16"	36.50 \$CAD

ARC-EN-CIEL/SAUMON

Item #	Longueur	Prix (set)
TRB15-17-FS	15"-17"	27.00 \$CAD
TRB18-20-FS	18"-20"	28.50 \$CAD
TRB21-23-FS	21"-23"	34.50 \$CAD
TRB24-26-FS	24"-26"	37.50 \$CAD
TRB27-29-FS	27"-29"	42.50 \$CAD
TRB30-32-FS	30"-32"	45.50 \$CAD
TSH33-35-FS	33"-35"	53.00 \$CAD
TSH36-38-FS	36"-38"	56.00 \$CAD
TSH39-41-FS	39"-41"	64.00 \$CAD
TSH42-44-FS	42"-44"	70.00 \$CAD

ACHIGANS PETITES BOUCHES

Item #	Longueur	Prix (set)
BSM15-16-FS	15"-16"	38.50 \$CAD
BSM17-18-FS	17"-18"	39.50 \$CAD
BSM19-20-FS	19"-20"	41.00 \$CAD
BSM21-22-FS	21"-22"	42.50 \$CAD

NAGEOIRES DE DORÉS

Item #	Longueur	Prix (set)
WAL18-20-FS	18"-20"	36.50 \$CAD
WAL21-23-FS	21"-23"	41.00 \$CAD
WAL24-26-FS	24"-26"	45.50 \$CAD
WAL27-28-FS	27"-28"	51.50 \$CAD
WAL29-30-FS	29"-30"	56.00 \$CAD
WAL31-32-FS	31"-32"	71.50 \$CAD
WAL33-34-FS	33"-34"	85.50 \$CAD

LAKE COUNTRY REPLICAS BRANCHIES DE POISSONS



BRANCHIES DE BROCHETS

Item #	Longueur	Prix (set)
NPK 03.5-GIL	3,5"	14.50 \$CAD
NPK 04.5-GIL	4,5"	15.00 \$CAD
NPK 05.5-GIL	5,5"	16.00 \$CAD
NPK 06.5-GIL	6,5"	16.50 \$CAD
NPK 07.5-GIL	7,5"	17.00 \$CAD



BRANCHIES

Item #	Longueur	Prix (set)
GIL 02.5-GIL	2,5"	12.00 \$CAD
GIL 03.0-GIL	3"	12.50 \$CAD
GIL 03.5-GIL	3,5"	13.00 \$CAD
GIL 04.0-GIL	4"	13.50 \$CAD
GIL 04.5-GIL	4,5"	14.00 \$CAD



BRANCHIES AVEC LAMES BRANCHIALES

Item #	Longueur	Prix (set)
GIL 02.5-RAK	2,5"	12.00 \$CAD
GIL 03.0-RAK	3"	12.50 \$CAD
GIL 03.5-RAK	3,5"	13.00 \$CAD
GIL 04.0-RAK	4"	13.50 \$CAD
GIL 04.5-RAK	4,5"	14.00 \$CAD

Formes de poissons



Achigan à grande bouche-Queue vers le haut

Item #	Long x Circ.	Tourné à	Yeux	Prix
800402	15 x 10 3/4	Droite	14 mm	43.00 \$CAD
800403	16 x 11 1/2	Droite	14 mm	44.25 \$CAD
800414	17 x 12 1/4	Gauche	16 mm	44.25 \$CAD
800406	19 x 13 3/4	Droite	18 mm	47.00 \$CAD
800407	20 x 14 1/2	Droite	18 mm	47.00 \$CAD
800409	22 x 16	Droite	20 mm	49.75 \$CAD
800441	24 x 18	Droite	20 mm	53.50 \$CAD
800450	25 x 19	Gauche	20 mm	53.50 \$CAD
800452	27 x 21	Gauche	22 mm	53.50 \$CAD

Achigan à petite bouche-Queue vers le haut

Item #	Long x Circ.	Tourné à	Yeux	Prix
800601	13 x 10 3/8	Droite	12 mm	42.00 \$CAD
800602	15 x 11 1/8	Droite	14 mm	42.00 \$CAD
800603	16 x 11 5/8	Droite	14 mm	44.25 \$CAD
800613	17 x 12	Gauche	16 mm	44.25 \$CAD
800614	18 x 12 3/8	Gauche	16 mm	47.00 \$CAD
800616	20 x 13 7/8	Gauche	18 mm	47.00 \$CAD

Maskinongé-Queue vers le haut

Item #	Long x Circ.	Tourné à	Yeux	Prix
800914	46 x 21 1/2	Droite	22 mm	107.50 \$CAD
800936	50 x 24 1/4	Gauche	22 mm	116.50 \$CAD

Brochet-Queue vers le haut

Item #	Long x Circ.	Tourné à	Yeux	Prix
800797	32 x 14 1/8	Droite	18 mm	76.25 \$CAD
800798	32 x 14 1/8	Gauche	18 mm	76.25 \$CAD
800799	33 x 14 5/8	Droite	18 mm	76.25 \$CAD
800800	33 x 14 5/8	Gauche	18 mm	76.25 \$CAD
800801	34 x 15 1/8	Droite	18 mm	78.00 \$CAD
800814	35 x 15 5/8	Gauche	18 mm	78.00 \$CAD
800804	37 x 16 5/8	Droite	18 mm	86.75 \$CAD
800805	38 x 17 1/8	Droite	20 mm	89.00 \$CAD
800819	40 x 18 1/8	Gauche	20 mm	93.50 \$CAD
800809	42 x 19 1/8	Droite	20 mm	99.75 \$CAD
800810	43 x 19 5/8	Droite	20 mm	102.50 \$CAD
800811	44 x 20 1/8	Droite	20 mm	104.75 \$CAD
800812	45 x 20 5/8	Droite	22 mm	107.50 \$CAD

Brochet-Corps en S

Item #	Long x Circ.	Tourné à	Yeux	Prix
800852	37 x 16 5/8	Droite	18 mm	87.00 \$CAD
800864	37 x 16 5/8	Gauche	18 mm	87.00 \$CAD
800854	39 x 17 5/8	Droite	20 mm	93.50 \$CAD
800866	39 x 17 5/8	Gauche	20 mm	93.50 \$CAD
800855	40 x 18 1/8	Droite	20 mm	95.75 \$CAD
800867	40 x 18 1/8	Gauche	20 mm	95.75 \$CAD
800856	41 x 18 1/8	Droite	20 mm	99.75 \$CAD
800857	42 x 19 1/8	Droite	20 mm	102.75 \$CAD
800859	44 x 20 1/8	Droite	20 mm	107.50 \$CAD

Perchaude-Queue vers le haut

Item #	Long x Circ.	Tourné à	Yeux	Prix
YP6½L	6 1/2 x 4 1/4	Gauche	8 mm	24.00 \$CAD
YP7L	7 x 4 3/4	Gauche	10 mm	24.00 \$CAD
YP9½L	9 1/2 x 7 1/2	Gauche	10 mm	29.25 \$CAD
YP11L	11 x 9 1/4	Gauche	12 mm	29.25 \$CAD
YP11½R	11 1/2 x 9 3/4	Droite	12 mm	29.25 \$CAD
YP12L	12 x 9 5/8	Gauche	12 mm	32.50 \$CAD
YP14L	14 x 10 7/8	Gauche	14 mm	36.95 \$CAD

Les formes pour truites de rivière peuvent être utilisées pour les truites arc-en-ciel, truites mouchetées, truites fardées et truites dorées.

Truite de rivière-Queue vers le haut

Item #	Long x Circ.	Tourné à	Yeux	Prix
800663	15 x 9 1/2	Gauche	12 mm	43.50 \$CAD
800652	16 x 10 1/8	Droite	14 mm	43.50 \$CAD
800653	17 x 10 3/4	Droite	14 mm	43.50 \$CAD
800654	18 x 11 3/8	Droite	14 mm	43.50 \$CAD
800655	19 x 12	Droite	16 mm	45.75 \$CAD
800656	20 x 12 5/8	Droite	18 mm	45.75 \$CAD
800669	21 x 13 1/4	Gauche	18 mm	49.00 \$CAD
800659	23 x 14 1/2	Droite	18 mm	51.50 \$CAD
800673	25 x 15 3/4	Gauche	20 mm	51.50 \$CAD

Truite grise-Queue vers le haut

Item #	Long x Circ.	Tourné à	Yeux	Prix
800506	26 x 15 3/4	Droite	18 mm	65.50 \$CAD
800508	27 x 16 3/8	Droite	18 mm	67.50 \$CAD
800540	28 x 17	Gauche	18 mm	71.50 \$CAD
800512	30 x 18 1/2	Droite	18 mm	76.25 \$CAD
800544	32 x 19 3/4	Gauche	18 mm	80.75 \$CAD
800545	33 x 20 1/2	Gauche	20 mm	84.75 \$CAD
800516	34 x 21 1/8	Droite	20 mm	86.75 \$CAD
800548	36 x 22 5/8	Gauche	20 mm	91.50 \$CAD
800551	39 x 24 3/4	Gauche	22 mm	99.75 \$CAD

Saumon Chinook-Queue vers le haut

Item #	Long x Circ.	Tourné à	Yeux	Prix
800317	36 x 21	Droite	20 mm	86.75 \$CAD
800322	41 x 24 1/8	Droite	22 mm	99.75 \$CAD
800326	45 x 27 1/8	Droite	24 mm	109.75 \$CAD

Saumon Chinook-Queue vers le bas

Item #	Long x Circ.	Tourné à	Yeux	Prix
800333	39 x 23 1/8	Droite	20 mm	93.75 \$CAD
800336	42 x 25	Droite	22 mm	101.75 \$CAD
800350	43 x 25 7/8	Gauche	22 mm	102.75 \$CAD

Doré-Queue vers le haut

Item #	Long x Circ.	Tourné à	Yeux	Prix
801130	18 x 10 1/4	Gauche	16 mm	33.25 \$CAD
801102	20 x 11 1/4	Droite	16 mm	36.50 \$CAD
801104	22 x 12 1/2	Droite	18 mm	42.25 \$CAD
801105	23 x 13	Droite	18 mm	44.25 \$CAD
801136	24 x 13 5/8	Gauche	18 mm	47.00 \$CAD
801107	25 x 14 1/8	Droite	18 mm	49.75 \$CAD
801138	26 x 14 5/8	Gauche	20 mm	53.50 \$CAD
801139	27 x 15 1/8	Gauche	20 mm	55.00 \$CAD
801110	28 x 15 5/8	Droite	20 mm	58.25 \$CAD
801140	28 x 15 5/8	Gauche	20 mm	58.25 \$CAD
801111	29 x 16 1/8	Droite	22 mm	60.00 \$CAD
801141	29 x 16 1/8	Gauche	22 mm	60.00 \$CAD
801112	30 x 16 5/8	Droite	22 mm	63.25 \$CAD
801142	30 x 16 5/8	Gauche	22 mm	63.25 \$CAD
801113	31 x 17 5/8	Droite	24 mm	65.50 \$CAD
801143	31 x 17 5/8	Gauche	24 mm	65.50 \$CAD
801114	32 x 18 1/8	Droite	24 mm	68.00 \$CAD
801144	32 x 18 1/8	Gauche	24 mm	68.00 \$CAD

Longueur : longueur totale du poisson avec tête et queue

Circonférence : circonférence autour du ventre

Répliques de poissons

Poissons-appâts

Espèce	Item #	Longueur	Prix
Achigan à grande bouche	BPBLM-6.5	6.5	38.00 \$CAD
Pomoxis (Crappie)	BPCBK-3.0	3	22.50 \$CAD
Dace Minnow	BPDAC-2.5	2.5	22.50 \$CAD
Méné émeraude	BPESH-4.0	4	29.50 \$CAD
Grenouille	BPRFG-6.5	6.5	50.00 \$CAD
Méné or	BPGSH-4.0	4	24.25 \$CAD
Méné or	BPGSH-4.75	4.75	27.50 \$CAD
Méné or	BPGSH-6.5	6.5	34.50 \$CAD
Perchaude	BPPER-3.5	3.5	25.75 \$CAD
Perchaude	BPPER-5.5	5.5	34.50 \$CAD
Perchaude	BPPER-7.0	7	41.50 \$CAD
Perchaude	BPPER-8.0	8	48.50 \$CAD
Brochet	BNPMP-6.0	6	26.75 \$CAD
Brochet	BNPMP-8.5	8.5	32.75 \$CAD
Brochet	BNPMP-9.5	9.5	38.00 \$CAD
Salamandre	BPSAL-6.0	6	36.25 \$CAD
Meunier	BPSUC-6.0	6	32.00 \$CAD
Truite (Arc-en-ciel)	BPTRB-8.5	8.5	51.75 \$CAD
Truite (Arc-en-ciel)	BPTRB-9.25	9.25	57.00 \$CAD
Doré	BPWAL-5.0	5	27.50 \$CAD
Doré	BPWAL-7.0	7	38.00 \$CAD



Achigan à grande bouche



Dace Minnow



Méné or



Grenouille



Truite arc-en-ciel



Perchaude



Brochet/Maskinongé



Pomoxis



Méné émeraude



Doré



Salamandre

Yeux

IMPORTANT : Suite à la fermeture de la compagnie Tohickon Glass Eyes en janvier 2023, nous avons dû trouver des produits de remplacement pour satisfaire notre clientèle. Il nous reste de l'inventaire dans certaines catégories et certaines grandeurs, mais soyez assurés que lorsqu'un produit est épuisé, il nous fera plaisir de vous proposer une alternative afin que vos projets de taxidermie soient complétés.

Jusqu'à épuisement des stocks

YEUX DE VERRE TOHICKON

YEUX DE MAMMIFÈRES

(Tous les prix sont en \$ Canadiens)

ESPÈCE	STYLE	DIAMÈTRE et PRIX				
		210 - 28 mm	215 - 30 mm	220 - 32 mm	225 - 34 mm	230 - 36 mm
	210-230	210 - 28 mm	215 - 30 mm	220 - 32 mm	225 - 34 mm	230 - 36 mm
	Asphérique	25.00 \$	25.00 \$	Épuisé	25.00 \$	25.00 \$
	250FL	26 - 34 mm				
	Base blanche	25.00 \$				
	250A	28 - 36 mm				
Chevreuil	Optech	25.00 \$				
Original	400-VX	28 - 30 mm			36 mm	
	Asphérique	14.70 \$			14.70 \$	
	425-OP	30 - 32 mm				
	avec veines rouges	20.00 \$				
	650-NB (Joe Meder)	30 mm				
	avec veines rouges	28.75 \$				
Ours	170 Premium	12 mm	14 mm	16 mm	18 mm	20 mm
	Pupille ronde	21.00 \$	21.50 \$	21.50 \$	22.25 \$	23.75 \$
	125 Series	20 mm (Iris 14mm)			22 mm (Iris 16mm)	
		29.00 \$			29.75 \$	
		14 mm	16 mm	18 mm	20 mm	22 mm
Cougar	170 Premium	x	x	22.25 \$	23.75 \$	x
Loup	Concave/Convexe	x	21.50 \$	Épuisé	Épuisé	Épuisé
Coyote	Pupille ronde	21.50 \$	21.50 \$	Épuisé	23.75 \$	x
		12 mm	14 mm	16 mm	18 mm	20 mm
Lynx	180 Premium	21.00 \$	21.00 \$	Épuisé	22.25 \$	23.85 \$
Lynx roux	Concave/Convexe	21.00 \$	21.00 \$	22.25 \$	22.25 \$	23.85 \$
Renard gris	Pupille verticale	21.00 \$	21.00 \$	22.25 \$	x	x
Renard Roux		x	x	22.25 \$	22.25 \$	22.25 \$
		8 - 12 mm				
Petit Mammifère	170 Premium	21.00 \$				
	Pupille ronde					
Vison, loutre,	105 -Noir creux	3-4-5-8 mm		9-11-12 mm		13-14-16-18
Raton, etc.	Bubble Eye	4.05 \$		6.40 \$		7.20 \$



210-230 Asphérique



250FL Base blanche



250A Optech



400-VX Asphérique



425-OP (veines rouges)



650-NB (veines rouges)



125 Pupille ronde (Ours)

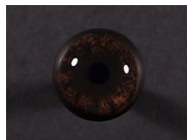

170 Pupille ronde (Ours)



170 Pupille ronde (coyote)

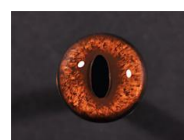

180 Pupille verticale (renard)



105 Noir creux

Yeux de verre



YEUX DE MAMMIFÈRES (Yeux de verre)

ESPÈCES	STYLE	30 mm	32 mm
CHEVREUIL	Regard vers l'avant (base blanche)	Code : FL30WTM	Code : FL32WTM
	Coloration : Medium	19.00\$ CAD	19.00\$ CAD

ESPÈCES	STYLE	30 mm	32 mm
CHEVREUIL	Sans bande blanche	Code : UB30WTM	Code : UB32WTM
	Coloration : Medium	14.50\$ CAD	14.50\$ CAD

ESPÈCES	STYLE	36 mm
ORIGINAL	Sans bande blanche	Code : UB36WTM
	Coloration : Medium	14.50\$ CAD

ESPÈCES	STYLE	14/16 mm (Iris 14 mm)	16/18 mm (Iris : 16 mm)
OURS NOIR	Base blanche	Code : WB14BR	Code : WB16BR
		20.50\$ CAD	20.50\$ CAD

ESPÈCES	STYLE	14 mm	16 mm
OURS NOIR	Sans bande blanche	Code : UB14BR	Code : UB16BR
		18.00\$ CAD	18.00\$ CAD



MEMBRANES NICTITANTES



Les membranes nictitantes améliorent le réalisme de vos yeux. Les NM-3 sont conçues pour les petits mammifères, les sangliers et les ours. Les NM-5 peuvent être utilisées pour les chevreuils, les cerfs mulet, les antilopes, etc.

NM-3 (Pour yeux 12-22mm)..... paire 3.50 \$CAD

NM-5 (Pour yeux 26-34mm)..... paire 3.50 \$CAD

Yeux de verre

VAN DYKE'S

YEUX DE MAMMIFÈRES (Yeux de verre)

ESPÈCES	STYLE	18 mm	20 mm
COYOTE	Sans bande blanche	Code : V18CY	Code : V20CY
		20.75\$ CAD	20.75\$ CAD

ESPÈCES	STYLE	14 mm	16 mm
RENARD ROUX	Sans bande blanche	Code : V14RF	Code : V16RF
		20.25\$ CAD	20.25\$ CAD

ESPÈCES	STYLE	18/22 mm (Iris 18 mm)	20/24 mm (Iris : 20 mm)
LYNX	Base blanche	Code : T18LX	Code : T20LX
		26.50\$ CAD	29.75\$ CAD



Coyote sans bande blanche



Renard roux sans bande blanche



Lynx avec bande blanche

Joe Meder

Technologie Liquid Lens-Effet 3D
Chevreuil

ESPÈCES	STYLE	30 mm	32 mm
CHEVREUIL	Base blanche	Code : JM 30D	Code : JM 32D
		35.50\$ CAD	35.50\$ CAD

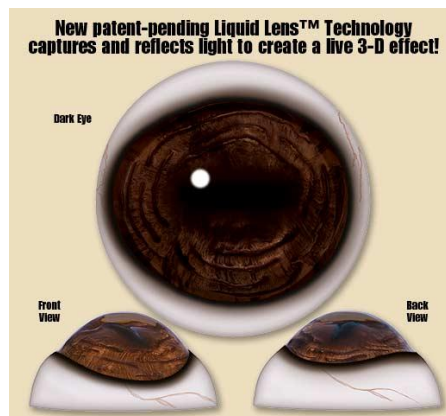

Yeux en résine de polymère

YEUX EN RÉSINE POLYMÈRE (semblable à l'acrylique)

ESPÈCES	STYLE	14 mm	16 mm
RENARD ROUX	Sans bande blanche	POLY-FOX-14	POLY-FOX-16
		10.00\$ CAD	10.50\$ CAD



Renard roux

ESPÈCES	STYLE	14/18 mm (Iris 14 mm)	16/20 mm (Iris 16 mm)
RENARD ROUX	Base blanche	POLY-FOX-1418	POLY-FOX-1620
		11.00\$ CAD	11.50\$ CAD



Renard roux (base blanche)

ESPÈCES	STYLE	16 mm	18 mm	20 mm
LYNX	Sans bande blanche	POLY-LYNX-16	POLY-LYNX-18	POLY-LYNX-20
		10.50\$ CAD	11.00\$ CAD	11.50\$ CAD



Lynx

ESPÈCES	STYLE	18 mm
COYOTE	Sans bande blanche	POLY-COY-18
		11.00\$ CAD



Coyote

ESPÈCES	STYLE	20 mm
LOUP	Sans bande blanche	POLY-WOLF-20
		11.50\$ CAD



Loup

ESPÈCES	STYLE	20/24 mm (Iris 20 mm)
LOUP	Base blanche	POLY-WOLF-2024
		14.00\$ CAD



Loup (base blanche)

ESPÈCES	STYLE	14 mm	16 mm
OURS NOIR	Sans bande blanche	POLY-BEAR-14	POLY-BEAR-16
		10.00\$ CAD	10.00\$ CAD



Ours

ESPÈCES	STYLE	14/18 mm (Iris 14 mm)	16/20 mm (Iris 16 mm)
OURS NOIR	Base blanche	POLY-BEAR-1418	POLY-BEAR-1620
		11.00\$ CAD	11.50\$ CAD



Ours (base blanche)

ESPÈCES	STYLE	6 mm	8 mm	10 mm	12 mm	14 mm
PETIT MAMMIFÈRE	Sans bande blanche	POLY-MAM-6	POLY-MAM-8	POLY-MAM-10	POLY-MAM-12	POLY-MAM-14
		5.60\$ CAD	6.25\$ CAD	7.00\$ CAD	7.95\$ CAD	10.00\$ CAD

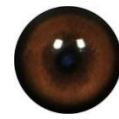





Petit mammifère

*Pour nettoyer les yeux en polymère, nous recommandons, l'utilisation d'outils en bois ou en plastique. Un liquide lave-vitre (Windex) peut être utilisé. NE PAS UTILISER d'acétone.

Yeux

YEUX D'OISEAUX EN RÉSINE DE POLYMÈRE

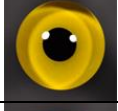
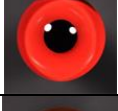
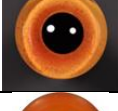
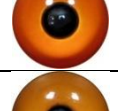
		4 mm	6 mm	8 mm	10 mm	12 mm	14 mm
NOIR		POLY-B-7	POLY-B-8	POLY-B-9	POLY-B-10	POLY-B-11	POLY-B-12
		5.30\$	5.85\$	6.15\$	7.00\$	7.90\$	8.65\$

		7 mm	8 mm	9 mm	10 mm	11 mm	12 mm	14 mm	16 mm	18 mm	20 mm	22 mm
BRUN		POLY-B-7	POLY-B-8	POLY-B-9	POLY-B-10	POLY-B-11	POLY-B-12	POLY-B-14	POLY-B-16	POLY-B-18	POLY-B-20	POLY-B-22
		5.85\$	6.15\$	6.75\$	7.00\$	7.60\$	7.90\$	8.65\$	10.45\$	10.95\$	11.50\$	12.25\$
NOISETTE		POLY-H-7	POLY-H-8	POLY-H-9	POLY-H-10	POLY-H-11	POLY-H-12	POLY-H-14				
		5.85\$	6.15\$	6.75\$	7.00\$	7.60\$	7.90\$	8.65\$				
JAUNE		POLY-Y-7	POLY-Y-8	POLY-Y-9	POLY-Y-10	POLY-Y-11	POLY-Y-12	POLY-Y-14	POLY-Y-16	POLY-Y-18	POLY-Y-20	POLY-Y-22
		5.85\$	6.15\$	6.75\$	7.00\$	7.60\$	7.90\$	8.65\$	10.45\$	10.95\$	11.50\$	12.25\$
ROUGE		POLY-R-7	POLY-R-8	POLY-R-9	POLY-R-10	POLY-R-11	POLY-R-12	POLY-R-14				
		5.85\$	6.15\$	6.75\$	7.00\$	7.60\$	7.90\$	8.65\$				
FAISAN					POLY-P-10	POLY-P-11						
					7.00\$	7.60\$						
Sarcelle Cannelle			POLY-T-8									
			6.15\$									
Harelde kakawi			POLY-K-8									
			6.15\$									
Macreuse à front blanc				POLY-M-9								
				6.75\$								

BM's EYE PROTECTION



BM's Eye Protection est conçu pour protéger les yeux en acrylique, en plastique et en verre des éclaboussures de peinture. Pour l'utiliser, il suffit de nettoyer l'œil et d'appliquer **BM's Eye Protection** au pinceau. Lorsque vous avez fini de peindre, simplement retirer la fine couche de **BM's Eye Protection**. Peut être utilisé avec toutes les peintures.

BEP45 (45 ml)14.95 \$CAD

YEUX D'OISEAUX TOHICKON

(Jusqu'à épuisement des stocks)

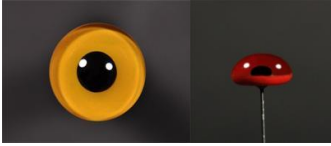

Série #110 sur broche



Série #123 – Asphérique

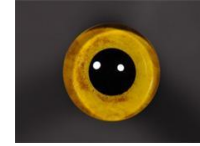

Série #120 sur broche

Couleurs disponibles:

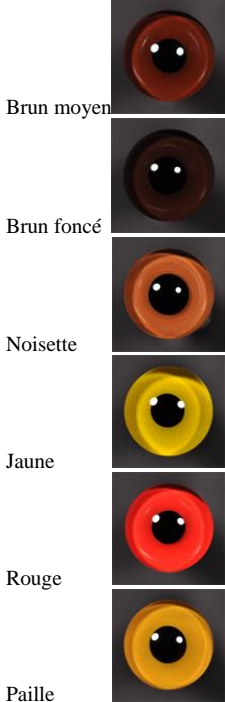

Couleurs disponibles:

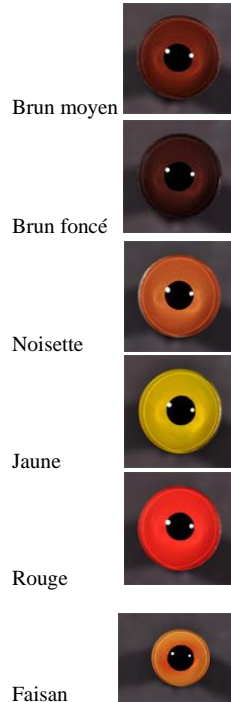

Couleurs disponibles:

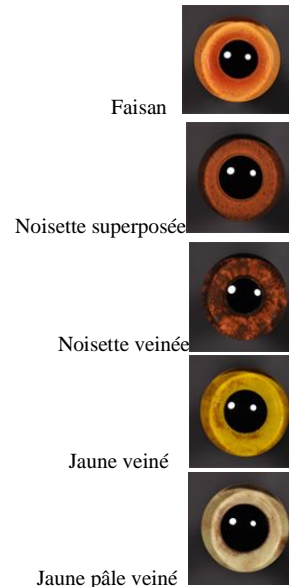

SIZE/mm	SÉRIE #100 (Noir seulement)	SÉRIE # 110	SÉRIE # 120	SÉRIE # 123	Non-peint #110	Non-peint # 123
2	3.15 \$CAD	6.30 \$CAD	x	x	4.00 \$CAD	x
3	3.15 \$CAD	6.30 \$CAD	x	x	4.00 \$CAD	x
4	3.15 \$CAD	6.30 \$CAD	x	x	4.00 \$CAD	x
5	3.15 \$CAD	6.30 \$CAD	x	x	4.00 \$CAD	x
6	Épuisé	6.30 \$CAD		10.25 \$CAD	4.60 \$CAD	8.30 \$CAD
7	Épuisé	6.30 \$CAD		10.25 \$CAD	4.60 \$CAD	8.30 \$CAD
8	Épuisé	6.30 \$CAD	9.70 \$CAD	10.25 \$CAD	4.60 \$CAD	8.30 \$CAD
9	Épuisé	7.10 \$CAD	9.70 \$CAD	10.65 \$CAD	4.60 \$CAD	8.30 \$CAD
10	Épuisé	7.10 \$CAD	9.70 \$CAD	10.65 \$CAD	5.00 \$CAD	8.30 \$CAD
11	Épuisé	7.10 \$CAD	10.00 \$CAD	10.65 \$CAD	5.00 \$CAD	8.30 \$CAD
12	4.20 \$CAD	7.90 \$CAD	10.00 \$CAD	10.65 \$CAD	6.45 \$CAD	9.40 \$CAD
14	5.25 \$CAD	8.95 \$CAD	10.00 \$CAD	11.55 \$CAD	6.45 \$CAD	9.40 \$CAD
16		11.30 \$CAD	12.95 \$CAD	x	8.70 \$CAD	x
18		12.60 \$CAD	14.85 \$CAD	x	9.90 \$CAD	x
20		17.30 \$CAD	19.20 \$CAD	x	14.70 \$CAD	x
22		20.50 \$CAD	22.40 \$CAD	x	18.35 \$CAD	x
24		26.25 \$CAD	x	x	23.35 \$CAD	x

YEUX D'OISEAUX DE TOHICKON

(Jusqu'à épuisement des stocks)

Espèces	Diamètre/mm	Couleurs	SERIE #	Prix
Petit morillon (F)	8 mm	 Jaune pâle	#110	6.30 \$CAD
Garrot d'Islande	9 mm	 Jaune pâle	#110	7.10 \$CAD
Flamant rose	11 mm	 Jaune pâle	#110	7.10 \$CAD
Grand héron	14 mm	 Jaune pâle	#110	8.95 \$CAD
Erismature rousse	7 mm	 Rouge-brun	#110	6.30 \$CAD
Grand bec-scie	10 mm	 Rouge-brun	#110	7.10 \$CAD
Sarcelle cannelle	8 mm	 Burnt Orange	#110	6.30 \$CAD
Eider à lunette	11 mm	 Spectacled Eider	#120	10.00 \$CAD
Fulgule à dos blanc	9 mm	 Rouge superposé	#120	9.70 \$CAD
Fulgule à tête rouge	9 mm	 Redhead	#120	9.70 \$CAD
Fulgule à tête rouge	10 mm	 Redhead	#120	9.70 \$CAD
Aigle royal	18 mm	 Brun veiné	#120	14.85 \$CAD
Chouette rayée	18 mm	 Chouette rayée	#120	14.85 \$CAD

Yeux d'oiseaux flexibles avec anneaux oculaires (de :Wayne Cooper)

CANARD BRANCHU - MALE & FEMELLE	9.50 \$CAD
MALLARD - MALE & FEMELLE	9.50 \$CAD
SARCELLE À AILES VERTES - MALE & FEMELLE	9.50 \$CAD
BERNACHE DU CANADA - MALE & FEMELLE	10.00 \$CAD
FAISAN, CAILLE or DINDON	9.50 \$CAD

Anneaux oculaires pour canard branchu (de :Joe Ferebee)

(Yeux vendus séparément)



ER1 (Mâle).....paire 8.75 \$CAD

ER2 (Femelle).....paire 8.75 \$CAD

Yeux

YEUX D'OISEAUX EN VERRE SANS BROCHE

Pupille standard

VAN DYKE'S

		8 mm	9 mm	10 mm	11 mm	12 mm	14 mm
BRUN FONCÉ		DKB-8 4.90\$		DKB-10 5.40\$	DKB-11 5.40\$	DKB-12 5.95\$	
		DKM-8 4.90\$		DKM-10 5.40\$	DKM-11 5.40\$	DKM-12 5.95\$	
NOISETTE			HAZ-9 5.40\$	HAZ-10 5.40\$			HAZ-14 6.50\$
JAUNE			YEL-9 5.40\$	YEL-10 5.40\$			
ROUGE		RED-8 4.90\$	RED-9 5.40\$	RED-10 5.40\$			
FAISAN				PHEA-10 9.10\$			

YEUX D'OISEAUX (non-peint) EN VERRE SANS BROCHE

Grosse pupille

		18 mm	20 mm	22 mm
NON-PEINT		FLINT-18 8.25\$	FLINT-20 8.95\$	FLINT-22 12.60\$

Yeux

Yeux de poissons flexibles (de Wayne Cooper)



(Tous les prix sont en \$ canadiens)

SPECIES	8 mm	10 mm	12 mm	14 mm	16 mm	18 mm	20 mm	22 mm	24 mm	26 mm
PERCHAUDE	8.50 \$	10.00 \$	10.00 \$	10.75 \$	x	x	x	x	x	x
TRUITE(GENERALE)	8.50 \$	10.00 \$	10.00 \$	10.75 \$	10.75 \$	10.75 \$	11.50 \$	11.50 \$	12.25 \$	x
TRUITE ARC-EN-CIEL/CRAPET	8.50 \$	10.00 \$	10.00 \$	10.75 \$	10.75 \$	10.75 \$	x	X	x	x
SAUMON	x	x	10.00 \$	10.75 \$	10.75 \$	10.75 \$	13.00 \$	X	x	x
ACHIGAN À PETITE BOUCHE	x	10.00 \$	10.00 \$	10.75 \$	10.75 \$	10.75 \$	11.50 \$	X	x	x
ACHIGAN À GRANDE BOUCHE/BROCHET	8.50 \$	10.00 \$	10.00 \$	10.75 \$	10.75 \$	10.75 \$	11.50 \$	11.50 \$	12.25 \$	x
DORÉ	x	x	11.50 \$	11.75 \$	11.75 \$	12.25 \$	13.00 \$	13.00 \$	14.00 \$	14.00 \$
MASKINONGÉ	x	x	x	10.75 \$	10.75 \$	10.75 \$	11.50 \$	11.50 \$	12.25 \$	12.25 \$

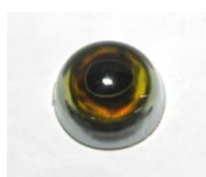

Perchaude



Achigan petite bouche

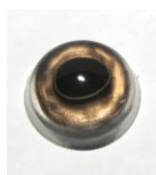

Truite (Générale)



Achigan grande bouche/Brochet



Truite arc-en-ciel/Crapet



Doré

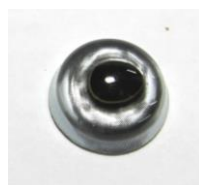

Saumon



Maskinongé

Yeux

YEUX POUR POISSONS EN VERRE



La gamme de produits Van Dyke s'élargira avec le temps.
Nous devons d'abord réduire l'inventaire des produits Tohickon Glass Eyes.

Merci de votre compréhension!

ESPÈCES	8 mm	10 mm	12 mm	14 mm	16 mm	18 mm	20 mm	22 mm	24 mm	26 mm
PERCHAUDE	x	x	x	x	x	x	x	x	x	x
TRUITE(GENERALE)	x	x	x	x	x	x	x	x	x	x
TRUITE ARC-EN-CIEL	x	x	x	x	x	x	x	x	x	x
TRUITE MOUCHETÉE	x	x	19.00 \$	19.00 \$	21.50 \$	x	x	x	x	x
TRUITE BRUNE	x	x	x	x	21.50 \$	x	x	x	x	x
SAUMON	x	x	x	x	x	21.50 \$	x	x	x	x
ACHIGAN À PETITE BOUCHE	x	x	x	19.00 \$	21.50 \$	x	x	x	x	x
ACHIGAN À GRANDE BOUCHE	x	x	x	19.00 \$	x	x	x	x	x	x
BROCHET	x	x	x	x	x	x	x	x	x	x
DORÉ – PUPILLE LAITEUSE	x	19.00 \$	x	x	x	21.50 \$	x	22.60 \$	x	x
MASKINONGÉ	x	x	x	x	x	x	x	x	x \$	x
NON-PEINT	x	x	x	x	x	x	x	x	x	x



Doré pupille laiteuse

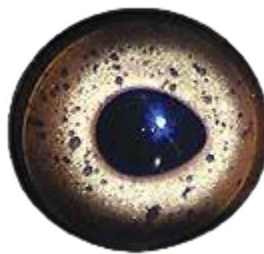

Truite mouchetée



Achigan-petite bouche



Saumon

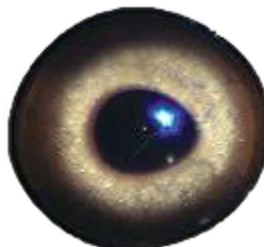

Truite brune



Achigan-grande bouche

YEUX POUR POISSONS EN VERRE

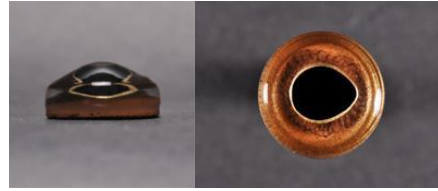

Les yeux de la compagnie Tohickon Glass Eyes seront disponibles jusqu'à épuisement de stocks)

ESPÈCES	8 mm	10 mm	12 mm	14 mm	16 mm	18 mm	20 mm	22 mm	24 mm	26 mm
PERCHAUDE	13.05 \$	13.25 \$	13.80 \$	14.25 \$	14.90 \$	x	x	x	x	x
TRUITE (GENERALE)	13.05 \$	13.25 \$	13.80 \$	14.25 \$	14.90 \$	15.65 \$	17.25 \$	18.05 \$	20.00 \$	21.50 \$
TRUITE ARC-EN-CIEL	x	x	13.80 \$	14.25 \$	14.90 \$	15.65 \$	17.25 \$	x	x	x
TRUITE MOUCHETÉE	x	13.25 \$	13.80 \$	14.25 \$	14.90 \$	x	x	x	x	x
TRUITE BRUNE	x	13.25 \$	13.80 \$	14.25 \$	14.90 \$	x	x	x	x	x
SAUMON	13.05 \$	13.25 \$	13.80 \$	14.25 \$	14.90 \$	15.65 \$	17.25 \$	18.05 \$	20.00 \$	21.50 \$
ACHIGAN À PETITE BOUCHE	13.05 \$	13.25 \$	13.80 \$	14.25 \$	14.90 \$	15.65 \$	17.25 \$	18.05 \$	20.00 \$	21.50 \$
ACHIGAN À GRANDE BOUCHE	13.05 \$	13.25 \$	13.80 \$	14.25 \$	14.90 \$	15.65 \$	17.25 \$	18.05 \$	20.00 \$	x
BROCHET	13.05 \$	13.25 \$	13.80 \$	14.25 \$	14.90 \$	15.65 \$	17.25 \$	18.05 \$	20.00 \$	21.50 \$
DORÉ – PUPILLE LAITEUSE	13.05 \$	13.25 \$	13.80 \$	14.25 \$	14.90 \$	15.65 \$	17.25 \$	18.05 \$	20.00 \$	21.50 \$
DORÉ – PUPILLE CLAIRE	13.05 \$	13.25 \$	13.80 \$	14.25 \$	14.90 \$	15.65 \$	17.25 \$	18.05 \$	20.00 \$	21.50 \$
MASKINONGÉ	x	13.25 \$	13.80 \$	14.25 \$	14.90 \$	15.65 \$	17.25 \$	18.05 \$	20.00 \$	21.50 \$
NON-PEINT	9.45 \$	9.70 \$	9.90 \$	10.20 \$	10.50 \$	11.30 \$	12.25 \$	13.00 \$	14.95 \$	x



Perchaude



Truite mouchetée



Achigan-petite bouche



Truite (Générale)



Truite brune



Achigan-grande bouche



Truite arc-en-ciel



Saumon



Brochet



Doré-pupille claire



Doré-pupille laiteuse



Maskinongé

OREILLES DE CHEVREUIL

Ce nouveau système révolutionnaire vous garantit une position d'oreilles précises ainsi qu'une musculature parfaite des oreilles. Ces produits permettent aux taxidermistes professionnels de réaliser des montages commerciaux avec la qualité d'un montage de compétition en moins de temps que jamais auparavant. Ce système est conçu pour être simple et solide. Il vous fait économiser de l'argent en temps et en effort. L'utilisation de très peu d'argile se traduit par un temps de séchage plus rapide

Oreilles de chevreuil Eppley



Cette idée novatrice est à l'avant-garde de la technologie. La boule à 360 degrés s'insère directement dans le conduit auditif et peut ensuite être tournée vers n'importe quelle position. Ces oreilles sont moulées par injection à partir d'un plastique souple translucide et durable. L'intérieur de l'oreille en plastique est assez grand pour recevoir tout le cartilage interne de l'oreille, ce qui vous fera gagner du temps lors de l'étape de finition.

- EL360S (Petit 5 1/2 x 2 3/4) paire 12.50 \$CAD
- EL360M (Moyen 6 x 2 7/8) paire 12.50 \$CAD
- EL360L (Grand 6 1/2 x 3 1/8) paire 13.00 \$CAD

Base d'oreilles Eppley (choix de 2 positions)



Ces bases d'oreilles sont faites pour s'adapter aux oreilles 360 degrés d'Eppley. Il suffit de couper la boule de positionnement des oreilles et de les insérer dans la base.

Base d'oreilles Eppley-Position vers l'avant

- ELS360EF (Petit-vers l'avant) paire 8.00 \$CAD
- ELM360EF (Moyen-vers l'avant) paire 8.00 \$CAD
- ELL360EF (Grand-vers l'avant) paire 8.00 \$CAD

Base d'oreilles Eppley-Position vers l'arrière

- ELS360EB (Petit-vers l'arrière) paire 8.00 \$CAD
- ELM360EB (Moyen-vers l'arrière) paire 8.00 \$CAD
- ELL360EB (Grand-vers l'arrière) paire 8.00 \$CAD

Oreilles de chevreuil avec intérieur d'oreilles détaillées



Ces oreilles de plastique, avec intérieur d'oreille détaillé, sont fantastiques. Pas de peau ou de cartilages nécessaires. De couleur rose translucide avec des veines sur l'oreille externe.

- ELC02 (Medium)pair 15.00 \$CAD

Oreilles de chevreuil avec base



Fabriquées à partir d'un plastique souple et translucide, elles ont la bonne épaisseur, et la forme exacte. Moulées avec une base d'oreille (en position alerte, vers l'avant), elles vous feront également épargner du temps.

- ELE02 (Moyen 6 x 2 7/8)paire 20.00 \$CAD

Oreilles mammifères

OREILLES DE PLASTIQUE (SANS BASE)		
Code	Espèces	Prix (paire)
E-10P	Carcajou (grand)	11.25 \$CAD
E-109P	Ours (moy.)	13.25 \$CAD
E-110P	Ours (grand)	14.50 \$CAD
E-108P	Lynx	14.50 \$CAD
E-100-1P	Caribou	14.50 \$CAD
E-111P	Coyote	14.80 \$CAD
E-103P	Cerf mullet (moy.)	19.30 \$CAD
E-107P	Wapiti	19.30 \$CAD
E-112P	Renard roux	14.50 \$CAD
E-112-1P	Renard gris	14.50 \$CAD
E-113P	Cougar	15.50 \$CAD
E-70P	Raton-laveur	11.25 \$CAD
E-120P	Loup	17.25 \$CAD



E-111P

OREILLES DE PLASTIQUE (AVEC BASE)		
Code	Espèces	Prix (paire)
E-114PB	Orignal (moy.)	44.00 \$CAD
E-115PB	Orignal (grand)	45.00 \$CAD



E-114PB

OREILLES DE COMPÉTITION

OREILLES DE COMPÉTITION		
Code	Espèces	Prix (paire)
E-110-55	Ours (Grand)	25.00 \$CAD
E-111-55	Coyote	25.00 \$CAD
E-112-55	Renard roux	25.00 \$CAD



Coyote (E-111-55)

NEZ ARTIFICIELS

Les taxidermistes professionnels dépendent constamment de leur ingéniosité pour économiser du temps et de l'argent. En plus de leur capacité à produire un produit final de qualité, les économies de temps et d'argent sont la clé du succès. Pensez au temps qu'il faut pour préparer le vrai nez, l'adapter à la forme et le reconstruire à l'époxie. Ces nez artificiels sont d'une qualité exceptionnelle et une fois peints, ils surpassent l'aspect naturel de tout nez reconstruit.

NEZ ARTIFICIELS		
Code	Espèces	Prix (paire)
S-698-9	Ours (Petit)	22.00 \$CAD
S-699-9	Ours (Moy.)	22.00 \$CAD
S-700-9	Ours (Grand)	22.00 \$CAD
S-701-9	Ours (Très grand)	22.00 \$CAD
S-714-9	Sanglier	22.00 \$CAD
S-702-9	Coyote	13.95 \$CAD
S-695-9	Renard roux	9.25 \$CAD
S-681-9	Raton-laveur	9.25 \$CAD
S-869	Loup	21.00 \$CAD



Nez pour ours noirs

Dentiers-oreilles-nez



OHR™ TAXIDERMY SPECIALTIES

JAWS AND TAXIDERMY SPECIALTIES

DENTIERS

Description	Grandeur	COULEUR DE BASE		COULEUR NATURELLE
		Langue	Dentier complet	Dentier complet
Ours noir	Très petit	20.50 \$cad	53.00 \$cad	
Ours noir	Petit	20.50 \$cad	55.50 \$cad	
Ours noir	Moyen	20.50 \$cad	61.00 \$cad	
Ours noir	Grand	21.00 \$cad	68.00 \$cad	
Lynx roux	Moyen	13.50 \$cad	39.00 \$cad	
Lynx roux	Grand	13.50 \$cad	41.00 \$cad	
Coyote	Moyen		47.00 \$cad	
- langue hargneuse		15.50 \$cad		
- langue relaxe		15.50 \$cad		
- langue haletante		15.50 \$cad		
Coyote hurlant	Moyen		47.00 \$cad	
Renard roux	Moyen		40.50 \$cad	
- langue hargneuse		13.50 \$cad		
- langue relaxe		13.50 \$cad		
- langue haletante		13.50 \$cad		
Renard gris	Moyen		39.00 \$cad	
- langue hargneuse		13.50 \$cad		
- langue relaxe		13.50 \$cad		
Loup	Moyen			95.00 \$cad
- langue hargneuse		21.00 \$cad		
Pékan	Moyen	12.00 \$cad	36.00 \$cad	

Dentier complet = Langue incluse

JAW JUICE



Jaw Juice est une colle en gel conçue spécifiquement pour coller les langues aux dentiers.

JJ-100..... 13.00 \$CAD



Visitez notre site Web:
www.bmsports.com

Habitat

NEIGE POUR FLOCAGE

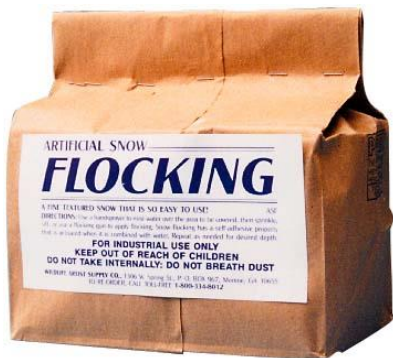

Cette neige contient un adhésif qui est activé lorsqu'il est en contact avec de l'eau.

- ASF1 (1 lb. sac)..... 18.50 \$CAD
- ASF25 (25 lb. sac) 240.00 \$CAD

POUSSIÈRE DE DIAMANT



La poussière de diamant ajoute un éclat supplémentaire aux habitats de neige. Il suffit d'ajouter une petite quantité de poussière de diamant à l'étape finale.

- DD (1 oz.) 7.95 \$CAD

CLAYSHAY (AVES)



Ce produit (poudre à mélanger avec de l'eau) a plusieurs utilités, car selon la consistance que vous lui donnerez, il pourra vous servir d'argile ou de mâché. Pour les taxidermistes de poissons qui sculptent les corps de poissons dans l'uréthane, Clayshay peut servir à adoucir la surface de la sculpture avant le montage.

- SHAY-1 (1 lb.)..... 8.50 \$CAD
- SHAY-5 (5 lb.)..... 20.00 \$CAD
- SHAY-10 (10 lb.)..... 38.00 \$CAD

JIM HALL MACHÉ ET SALLIE DAHMES MACHÉ

Ce sont des mâchés utilisés pour une multitude de travaux et projets. Le mâché Sallie Dahmes contient plus d'adhésif et est un peu plus résistant que le mâché Jim Hall. Le mâché Jim Hall est un peu plus léger et accepte mieux les épingles. Les temps de durcissement varient en fonction de la température de l'eau. Règle générale, les températures chaudes réduisent votre temps de travail.

JIM HALL MACHÉ



- JHM1 (1 lb.) 8.50 \$CAD
- JHM5 (5 lb.) 20.00 \$CAD
- JHM10 (10 lb.) 38.00 \$CAD

SALLIE DAHMES MACHÉ



- SDM1 (1 lb.) 8.50 \$CAD
- SDM5 (5 lb.) 20.00 \$CAD
- SDM10 (10 lb.) 38.00 \$CAD



Visitez notre site Web:
www.bmsports.com

Habitat

CONSERVATEUR DE PLANTES



Solution de conservation pour les herbes, arbustes fleurs et petits arbres pouvant atteindre 6 pieds de haut. Formule facile à utiliser pour améliorer le réalisme de vos habitats. Versez dans un récipient et placer les tiges de vos plantes, fraîchement coupées, dans la solution. Dans un à six jours (selon la taille de la plante), le liquide sera absorbé par la tige en enlevant tous les sucres naturels et les remplaçant par un conservateur permanent.

- PLP110 (Jaune) (16 oz) 10.95 \$CAD
- PLP210 (Orange) (16 oz) 10.95 \$CAD
- PLP410 (Bleu) (16 oz) 10.95 \$CAD
- PLP610 (Vert foncé) (16 oz) 10.95 \$CAD
- PLP710 (Brun) (16 oz) 10.95 \$CAD

GLYCERINE



Ce produit est souvent utilisé pour conserver les plantes, aiguilles de pins, etc. en les trempant dans une solution de 50% de glycérine et 50% d'alcool isopropylique. Cette solution remplace l'humidité contenu dans la plante et la conserve efficacement.

- GL (16 oz.) 9.95 \$CAD

ABAISSE-LANGUES



Abaisse-langues en bois de 6"x3/4" servant à mélanger résines, machés, peinture, etc.

- TD100 (approx. 100 unités)..... 12.00 \$CAD

PINCEAUX JETABLES



Pinceaux jetables de 3/8" par 5 1/2". À utiliser lorsque vous travaillez avec des résines d'époxy.

- BRU (1 douzaine.)..... 8.00 \$CAD



Visitez notre site Web:
www.bmsports.com

Autres accessoires

CORDON DE FINITION

Parfait pour la finition des montages de panaches et de supports pour armes à feu. Disponible en rouge foncé. Vendu au mètre linéaire.



AMB-R(Rouge)(mètre) 7.50 \$CAD



PUNAISES DÉCORATIVES

Très solides, utilisez ces punaises décoratives comme touche finale à vos montages. Disponibles en deux styles. Diamètre de la tête 7/16".

TP683-10 DAISY (25 unités) 2.50\$CAD

TP680-10 HAMMERED ANTIQUE (25 unités) 2.50\$CAD



TP683



TP680



Visitez notre site Web:
www.bmsports.com

FORMES POUR PANACHES



Mesurez la distance entre les 2 bases de panache, percez les trous et fixez avec des vis à bois. Vous pouvez couvrir avec du cuir ou du tissu.

PANACHE DE CHEVREUIL (PETIT)

5 1/4" large x 5 1/2" long

AMM1..... 14.95 \$CAD

PANACHE DE CHEVREUIL (MOYEN)

6" large x 6 1/2" long

AMM2..... 16.95 \$CAD

PANACHE DE CHEVREUIL (GROS)

/PANACHE DE WAPITI (PETIT)

6 1/2" large x 7 1/2" long

AMM3..... 18.50 \$CAD

PANACHE DE WAPITI (MOYEN)/PANACHE DE CARIBOU (PETIT)

7 1/2" large x 9 1/4" long

AMM4..... 21.95 \$CAD

PANACHE DE WAPITI (GROS)/CARIBOU (MOYEN OU GROS)

8" large x 10" long

AMM5..... 23.95 \$CAD

PANACHE D'ORIGNAL (PETIT)

9 1/2" large x 11" long

AMM6.....25.95 \$CAD

PANACHE D'ORIGNAL (MOYEN OU GROS)

11" large x 12 1/2" long

AMM7.....27.95 \$CAD

Plaques de bois

Plaque trophée



Couleur naturelle



Couleur noyer

Ces plaques sont faites en chêne laminé.
Finition : vernis industriel.
Couleur : naturel et noyer.

Description	Code # Couleur Naturelle	Code # Couleur Noyer	Grandeur en pouces	Prix
Trophée	PT810	PT810-B	8 X 10	27.00 \$
	PT1012	PT1012-B	10 X 12	30.00 \$
	PT1214	PT1214-B	12 X 14	32.00 \$
	PT1317	PT1317-B	13 X 17	35.00 \$
	PT1621	PT1621-B	16 X 21	48.00 \$
	PT1823	PT1823-B	18 X 23	60.00 \$
	PT2026	PT2026-B	20 X 26	73.00 \$

Style bois de grange



Parfait pour les têtes de chevreuils (24'' x 26'')

Description	Code #	Grandeur en pouces	Prix
Bois de grange	BARN2426	24 X 26	60.00\$ CAD

Plaque ronde



Description	Code #	Grandeur en pouces	Prix
Ronde	PBWL8	8'' diamètre	28.00 CAD\$
	PBWL10	10'' diamètre	31.00 CAD\$

Crâne mural ou piédestal (couleur : noyer)



La simple rotation d'une des pièces transforme ce piédestal en plaque murale.

Description	Code #	Grandeur en pouces	Prix
Crâne mural ou piédestal	PSWP	9 X 15	60.00 CAD\$
Plaque (seulement)	PS	9 X 15	30.00 CAD\$
Original plaque (seulement)	PSORI	15 X 28	67.00 CAD\$

Plaque pour dindon (couleur : noyer)



Pour une belle présentation de la queue et la barbe de dindon sauvage. Facile à assembler.

Description	Code #	Grandeur en pouces	Prix
Dindon	PTURK21	7 X 13	50.00 CAD\$

Crochets

CROCHETS				
CAT#	USAGE RECOMMANDÉ	PRIX UNITÉ	PRIX/DOUZ.	PRIX POUR 144 UNITÉS
HG1	Tête de petit mammifère, poisson et oiseau	-	3.00 \$CAD	29.95 \$CAD
HG2	Tête de petit mammifère, poisson et oiseau	-	4.00 \$CAD	34.50 \$CAD
HG3	Crâne d'orignal		4.95 \$CAD	45.95 \$CAD
HG4	Petit mammifère, panache chevreuil	-	4.95 \$CAD	45.95 \$CAD
HG4A	Poisson, oiseau, panache chevreuil	-	4.00 \$CAD	34.95 \$CAD
HG4 LARGE	Tête d'orignal	1.75 \$CAD	16.50 \$CAD	
HG5	Panache chevreuil	-	3.00 \$CAD	29.95 \$CAD
LEVEL - RITE HANGERS				
1003	Tête de petit mammifère, poisson et oiseau	2.15 \$CAD	20.00 \$CAD	N/A
1002	Chevreuil, ours	2.15 \$CAD	20.00 \$CAD	N/A
1004	Tête de gros mammifère, orignal	5.95 \$CAD	65.00 \$CAD	N/A
MOUNTMATE™ CROCHETS POUR POISSONS				
#2-2 inch	Poisson : jusqu'à 15"	8.75 \$CAD	N/A	N/A
#4-4 inch	Poisson entre 15" et 30"	9.50 \$CAD	N/A	N/A
#6-6 inch	Poisson : plus de 30"	12.00 \$CAD	N/A	N/A
NOOSE HANGER				
S-329	Tête de gros mammifère, orignal	2.25 \$CAD		



HG1

HG2

HG3

HG5

HG4A
1 1/2"

HG4
2"

HG4LARGE
3 1/2" x 3 1/2"

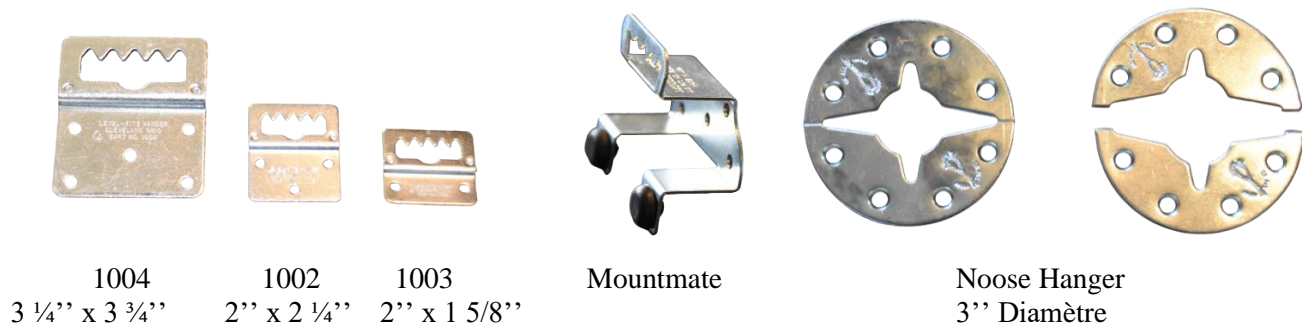

1004
3 1/4" x 3 3/4"

1002
2" x 2 1/4"

1003
2" x 1 5/8"

Mountmate

Noose Hanger
3" Diamètre

Support mural pour crâne blanchi de chevreuil



Un produit fabriqué au Québec par :



Support mural pour crâne blanchi Sam Hunting. Produits 100% fait au Québec.
Ajustable sur plusieurs positions. Matériel : acier

SAM-SUPPORT..... 60.00 \$CAD



POUR COMMANDER

HEURES D’AFFAIRES

Lundi au Vendredi 9:00 – 17:00 HNE

COMMANDES TÉLÉPHONIQUES

Appels sans frais au 1-800-351-2037.
Possibilité de laisser un message après les heures d’ouverture, les fins de semaine et les jours fériés.

COMMANDES PAR COURRIELS

Notre adresse courriel:
bmsports@hotmail.com

CATALOGUE

Visitez le : www.bmsports.com

FACEBOOK

[www.facebook.com/pages/BM Sports Distribution](http://www.facebook.com/pages/BM-Sports-Distribution)

MÉTHODES DE PAIEMENTS

Visa, Mastercard ou Virement Bancaire.

EXPÉDITION

*Postes Canada colis accéléré (partout au Canada)
*Purolator, CanPar, UPS et Fedex (partout au Canada)
*Dicom Express (Québec et Ontario)

AVERTISSEMENT DE GEL

Même s’il est très peu fréquent que les produits aient le temps de geler pendant l’expédition, certains produits peuvent, tout de même, être endommagés par le froid. Ces expéditions se font aux risques de l’acheteur.

Comment placer une commande

Dorénavant chez BM Sports Distribution, il n’y aura plus de prises de commandes par téléphone et ni de retour d’appels. Par contre, vous pouvez laisser votre commande sur le répondeur téléphonique ou par courriel, en prenant soin de mentionner :

*Le nom du produit

*Le code du produit

*La quantité désirée

*Vos coordonnées complètes (nom, adresse, # de téléphone, adresse courriel)

Votre estimation vous sera envoyée par courriel.

Les paiements peuvent être effectués par Visa, Mastercard ou par virement Interac.

*Les prix sont sujets à changement sans préavis

*Aucun échange, ni remboursement, à moins que le produit soit défectueux.

70\$

Formation en ligne

www.bmsports.com

FORMATION DE TANNAGE



Sujets abordés:

- *Structure de la peau
- *Démystifier le PH
- *Tannage: étapes à suivre
- *Recettes de tannage
- *Gestion de quantité



1-800-351-2037